

# Web Self-Service for Student

**Session #**  
**June 29, 2006**

**ARUCC 2006 Conference**  
**Montréal, Québec**

# About Us

---

Suzanne Corriveau

Director – Process Management  
Registrar's Office

# Overview

---

- This presentation will cover all the services offered to the students at HEC Montreal.

# Agenda/Contents

---

- About HEC Montréal
- Services on the Web for the Students
- Zone Cours
- Agenda
- Future
- Questions

# HEC Montréal

---

- Business Faculty
- Registrar's Office is responsible of the admission to the graduation
- X Enrollments
- Using PeopleSoft since April 2002

# Presentation of Web Services

HEC Montréal - HEC en ligne - Microsoft Internet Explorer

Fichier Edition Affichage Favoris Outils ?

Précédente Recherche Favoris

Adresse <http://enligne.hec.ca/servlets/clientservlet/GAP8ET/?cmd=login&languageCd=CFR> OK Liens SnagIt

## HEC en ligne

hecenligne@hec.ca

Code d'utilisateur:

Mot de passe:

Ouvrir session

[?](#) [Qu'est-ce que HEC en ligne?](#)  
[Première utilisation?](#)  
[Rubriques d'aide](#)

[English](#)

**ATTENTION! -- ATTENTION!**

**Hec en ligne ne sera pas disponible de 7:00h à 8:00h mercredi le 29 mars.**

Merci de votre compréhension.

En période de pointe l'accès à HEC en ligne peut être ralenti.  
Vous pouvez accéder à votre horaire via l'[agenda](#) ([agenda.hec.ca](http://agenda.hec.ca)) et à vos plans de cours via [zonecours](#) ([zonecours.hec.ca](http://zonecours.hec.ca)).  
Pour vous authentifier, entrez le code d'utilisateur et le mot de passe du courrier électronique.

Pour accéder à HEC en ligne, entrez votre matricule comme **code d'utilisateur**. Utilisez votre **mot de passe** centralisé HEC.  
Pour plus d'informations, cliquez sur la rubrique «[Première utilisation?](#)».

Sites de confiance

# Presentation of Web Services

HEC Montréal - HEC en ligne - Microsoft Internet Explorer

Fichier Edition Affichage Favoris Outils ?

Précédente Recherche Favoris

Adresse <http://enligne.hec.ca/servlets/icientservlet/GAP8ET/?cmd=login&languageCd=ENG> OK Liens SnagIt

## HEC en ligne

hecenligne@hec.ca

User ID:

Password:

Open session

? [What is HEC en ligne?](#)  
[First time?](#)  
[Help \(French\)](#)

Français

**ATTENTION! -- ATTENTION!**

**HEC en ligne** will be close for maintenance from **7:00am to 8:00am** wednesday **march 29**.

Thank you for your comprehension.

During peak periods, access to **HEC en ligne** can slow down.  
You can access your schedule via [agenda](#) ([agenda.hec.ca](#)) and your course plans via [zonecours](#) ([zonecours.hec.ca](#)).  
Use your EMail User ID and Password for Sign in.

To access **HEC en ligne**, use your HEC ID as **username**. Then enter your HEC centralised **password**.  
For more informations, click on «**First time?**».

Service de gestion des technologies de l'information, [hecenligne@hec.ca](#)

HEC MONTRÉAL

<http://enligne.hec.ca/servlets/icientservlet/GAP8ET/?cmd=login&languageCd=CFR> Sites de confiance

# Presentation of Web Services

Student options - Microsoft Internet Explorer

Echier Edition Affichage Favoris Outils ?

Précédente Recherche Favoris

Adresse <http://enligne.hec.ca/servlets/clientservlet/GAP8ET/?cmd=start&> OK Liens » SnagIt

## HEC en ligne

■ Home ■ Help ■ Close session

[registraire.info@hec.ca](mailto:registraire.info@hec.ca)

Welcome Robert-Louis Milin

[Version française](#)

<b>General information</b> <ul style="list-style-type: none"><li><a href="#">My personal file</a></li></ul>	<b>Registration</b> <ul style="list-style-type: none"><li><a href="#">My registration period</a></li><li><a href="#">Registration and course selection</a></li><li><a href="#">Courses schedules by Term</a></li></ul>	<b>Notice</b> <p><b>WITHDRAWAL FROM A COURSE WITHOUT REIMBURSEMENT - Winter 2006</b> Deadline: monday, March 27. Courses with a duration of less than 13 weeks: See deadlines in <i>Registration / Registration and courses selection / (click the appropriate term) / Drop</i>. MBA: Consult the <a href="#">academic calendar</a>.</p> <p><b>REGISTRATION - Summer 2006</b> From March 20 to 28. The <a href="#">starting date</a> differs depending on the program.</p>
<b>Academics</b> <ul style="list-style-type: none"><li><a href="#">Test results</a></li><li><a href="#">Intermediate results</a></li><li><a href="#">Results by Term</a></li><li><a href="#">Unofficial transcript</a></li><li><a href="#">Choice of specialization</a></li></ul>	<b>Courses</b> <ul style="list-style-type: none"><li><a href="#">My course schedule</a></li><li><a href="#">Class rooms map</a></li><li><a href="#">Zone-Cours</a></li></ul>	
<b>Finances</b> <ul style="list-style-type: none"><li><a href="#">My account</a></li></ul>	<b>Student services</b> <ul style="list-style-type: none"><li><a href="#">Locker reservation</a> Consult locker reservation</li><li><a href="#">Consult apartment for rent</a></li><li><a href="#">Integration of handicapped people (French)</a></li></ul>	
	<b>Ressources</b> <ul style="list-style-type: none"><li><a href="#">Gestion magazine</a></li><li><a href="#">International Management magazine</a></li></ul>	

Sites de confiance



# Presentation of Web Services

Menu libre service étudiants - Microsoft Internet Explorer

Fichier Edition Affichage Favoris Outils ?

Précédente Recherche Favoris

Adresse <http://enligne.hec.ca/servlets/clientservlet/GAP8ET/?cmd=start&> OK Liens » SnagIt

## HEC en ligne

■ Accueil ■ Aide ■ Fermer session

[registraire.info@hec.ca](mailto:registraire.info@hec.ca)

Bienvenue Robert-Louis Milin

[English version](#)

<b>Information générale</b> <ul style="list-style-type: none"><li><a href="#">Mon dossier personnel</a></li></ul> <b>Dossier universitaire</b> <ul style="list-style-type: none"><li><a href="#">Résultats de tests</a></li><li><a href="#">Résultats intermédiaires</a></li><li><a href="#">Résultats par trimestre</a></li><li><a href="#">Relevé de notes non officiel</a></li><li><a href="#">Choix de la spécialisation</a></li></ul> <b>Finance</b> <ul style="list-style-type: none"><li><a href="#">Mon compte</a></li></ul>	<b>Inscription</b> <ul style="list-style-type: none"><li><a href="#">Ma période d'inscription</a></li><li><a href="#">Inscription et choix de cours</a></li><li><a href="#">Horaire de cours par trimestre</a></li></ul> <b>Cours</b> <ul style="list-style-type: none"><li><a href="#">Mon horaire de cours</a></li><li><a href="#">Plan des salles de cours</a></li><li><a href="#">Zone-Cours</a></li></ul> <b>Service aux étudiants</b> <ul style="list-style-type: none"><li><a href="#">Réservation de cases</a> Consulter réservations de cases</li><li><a href="#">Consulter annonces de logement</a></li><li><a href="#">Intégration des personnes handicapées</a></li></ul> <b>Ressources</b> <ul style="list-style-type: none"><li><a href="#">Revue Gestion</a></li><li><a href="#">Revue Management International</a></li></ul>	<b>A noter</b> <p><b>ABANDON D'UN COURS SANS REMBOURSEMENT - Hiver 2006</b> Date limite : le lundi 27 mars. Cours d'une durée inférieure à 13 semaines : dates limites indiquées sous <i>Inscription et choix de cours/Choix du trimestre/Date d'abandon</i>. MBA : Consulter le <a href="#">calendrier universitaire</a>.</p> <p><b>INSCRIPTION - Été 2006</b> Du 20 au 28 mars. Les <a href="#">dates de début</a> diffèrent selon les programmes. L'heure de début de l'inscription 12:00 signifie MIDI.</p>
--	--	---

Sites de confiance

# Presentation of Web Services

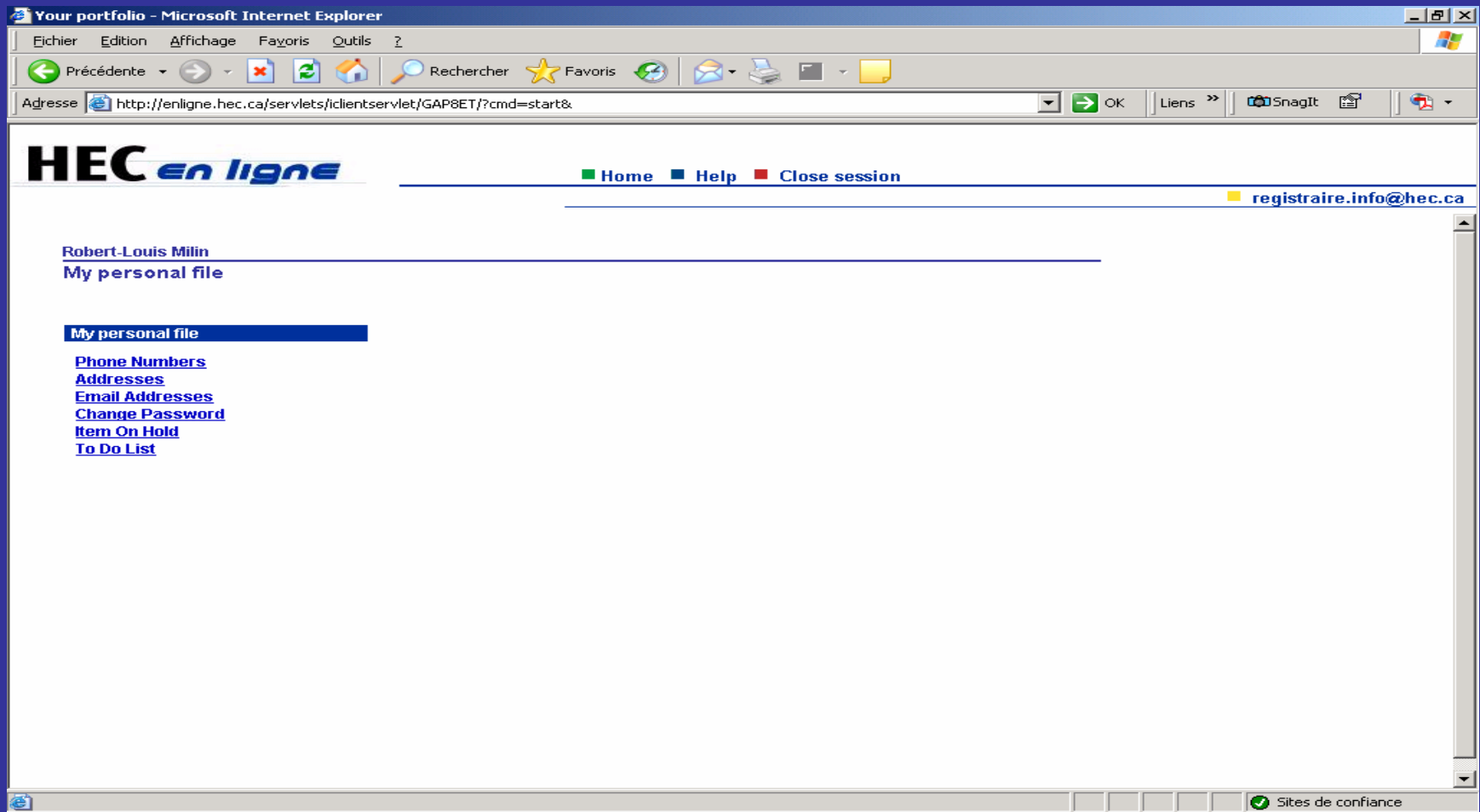

# Presentation of Web Services

Phones - Microsoft Internet Explorer

Echier Edition Affichage Favoris Outils ?

Précédente Recherche Favoris

Adresse [http://enligne.hec.ca/servlets/iclientservlet/GAP8ET/?ICType=Script&ICScriptProgramName=WEBLIB\\_MENU.ISCRIPT3.FieldFormula.1](http://enligne.hec.ca/servlets/iclientservlet/GAP8ET/?ICType=Script&ICScriptProgramName=WEBLIB_MENU.ISCRIPT3.FieldFormula.1) OK Liens »

**HEC en ligne** [Home](#) [Help](#) [Close session](#) [registraire.info@hec.ca](mailto:registraire.info@hec.ca)

[Robert-Louis Milin](#)  
[My personal file > Phone numbers](#)

Below is a list of your phone numbers. To add a phone number, click Add a Phone Number. Each phone number must have a unique type. You may indicate your primary contact phone number by selecting the Primary Phone checkbox. If you select more than one checkbox, the last checkbox you selected will be saved as the Primary Phone Number.

Phone Type	Telephone	Ext	Preferred	
Cellular	33 6 22448954		<input type="checkbox"/>	Delete
Home	33 1 46346330		<input checked="" type="checkbox"/>	Delete

Add a Phone Number

Save

\* Required Field

Terminé Sites de confiance

# Presentation of Web Services

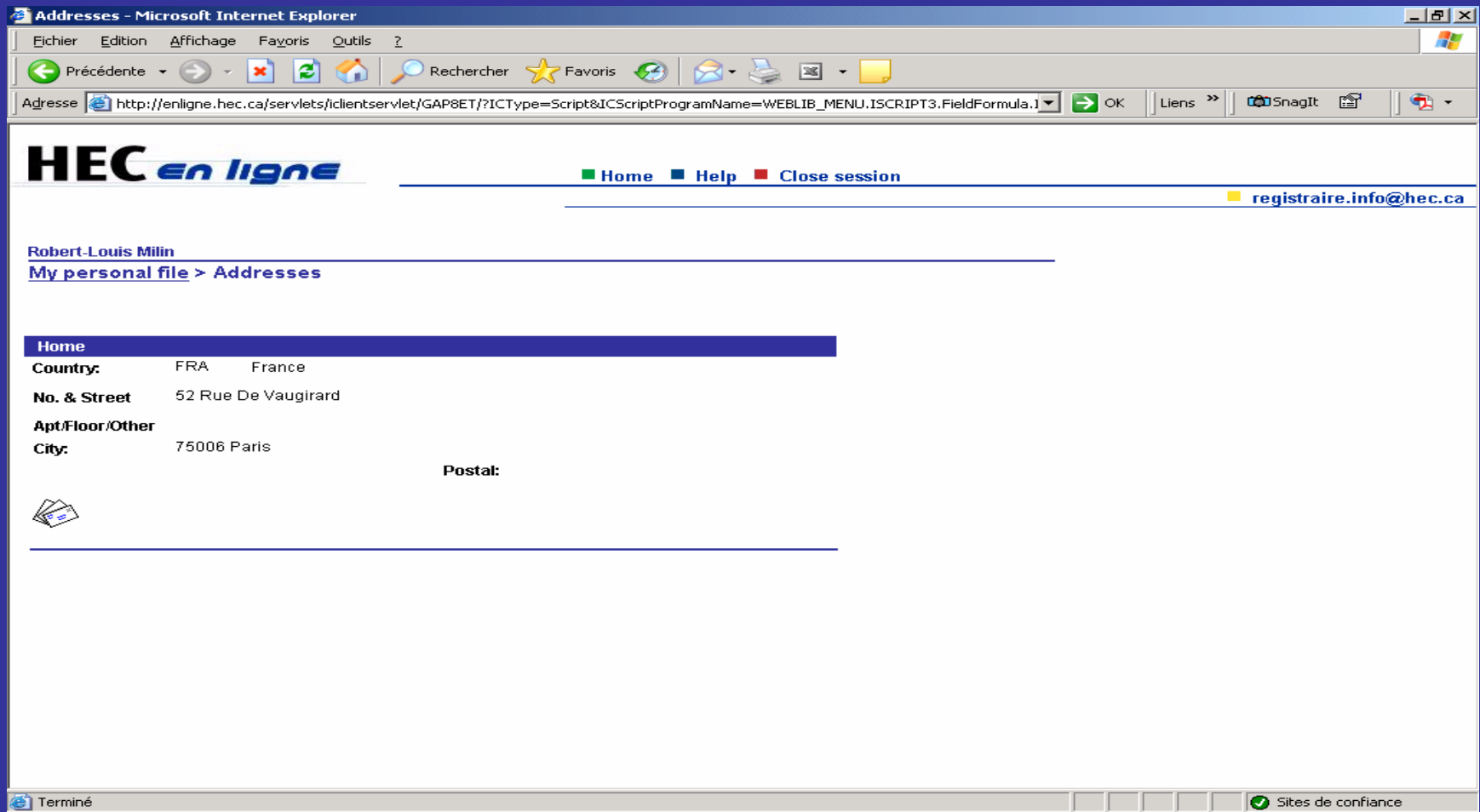

# Presentation of Web Services

Email Addresses - Microsoft Internet Explorer

Fichier Edition Affichage Favoris Outils ?

Précédente Recherche Favoris

Adresse [http://enligne.hec.ca/servlets/iclientservlet/GAP8ET/?ICType=Script&ICScriptProgramName=WEBLIB\\_MENU.ISCRIPT3.FieldFormula.1](http://enligne.hec.ca/servlets/iclientservlet/GAP8ET/?ICType=Script&ICScriptProgramName=WEBLIB_MENU.ISCRIPT3.FieldFormula.1) OK Liens » SnagIt

## HEC en ligne

■ Home ■ Help ■ Close session

registraire.info@hec.ca

Robert-Louis Milin [My personal file](#) > [Email addresses](#)

Below is a list of your email addresses. To add a new address, click Add an Email Address. Each address must have a unique type, and should be in the form of name@address.ext (e.g., jsmith13@peoplesoft.com). The last type for which the Preferred checkbox has been selected will be saved as the preferred email address.

*Email Type	*Email Address	Preferred	
Campus	robert-louis.milin@hec.ca	<input type="checkbox"/>	Delete
Home	milinrl@yahoo.fr	<input checked="" type="checkbox"/>	Delete

Add an Email Address

Save

\* Required Field

Terminé Sites de confiance

# Presentation of Web Services

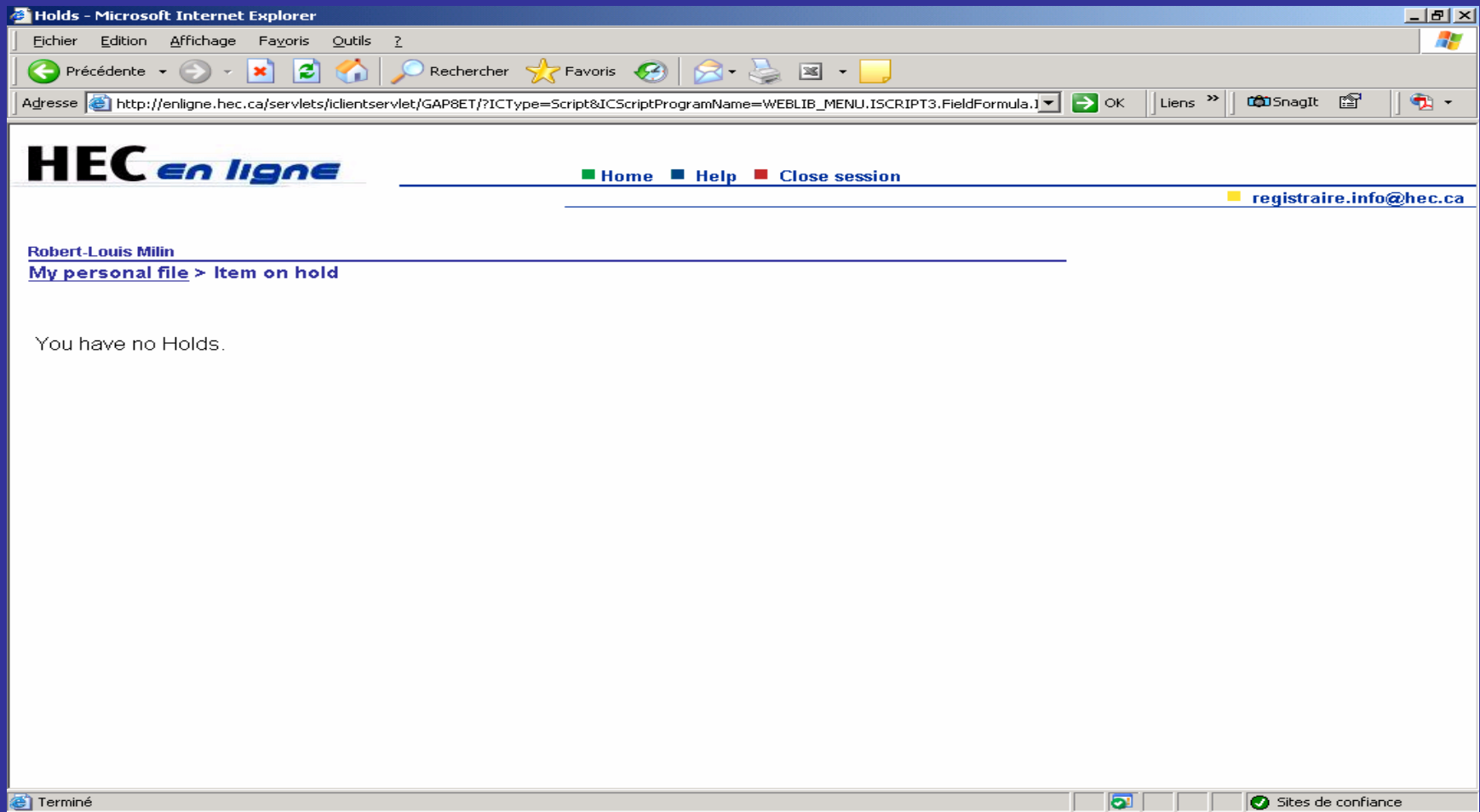

# Presentation of Web Services

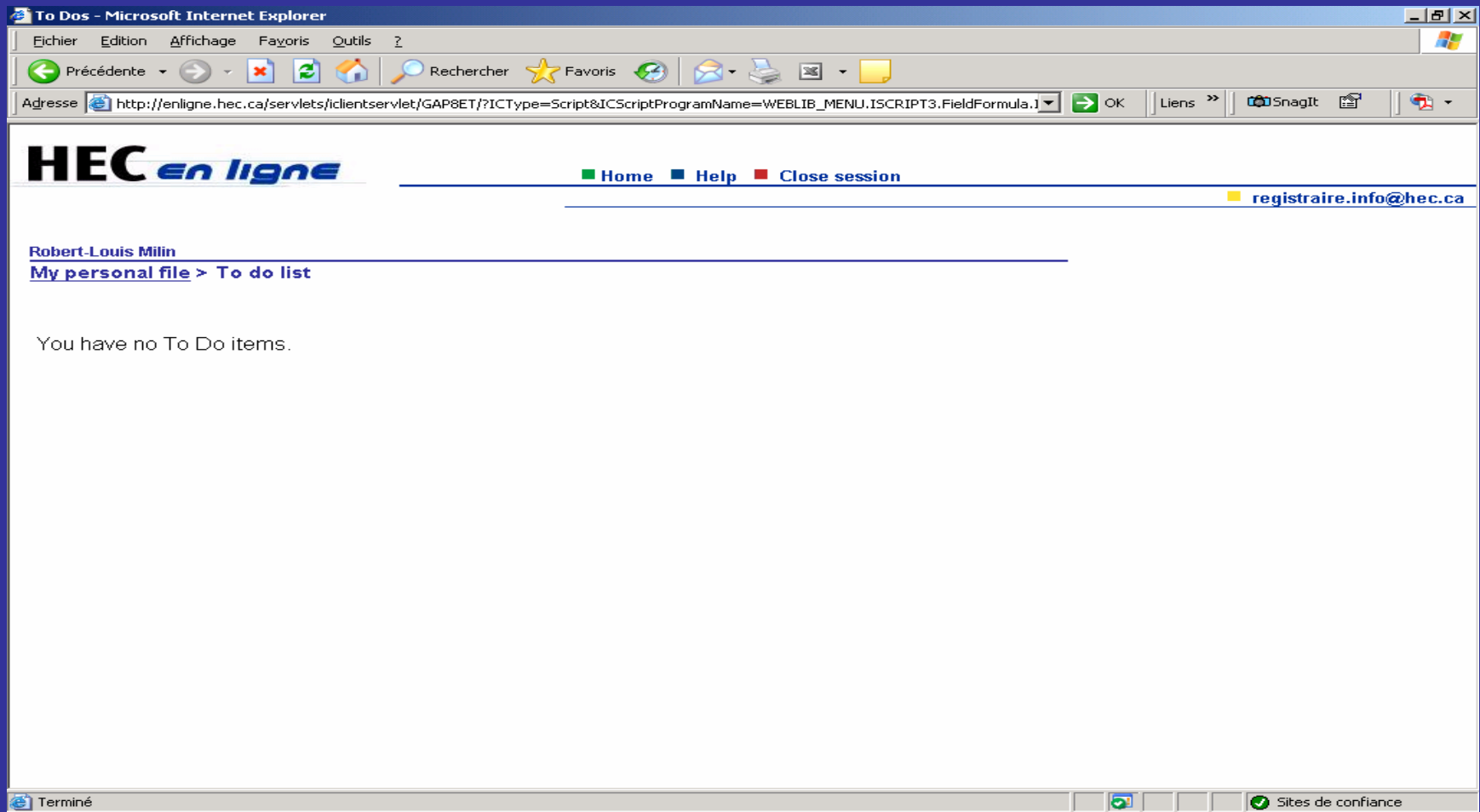

# Presentation of Web Services

N Hel Srch Exam - Microsoft Internet Explorer

Fichier Edition Affichage Favoris Outils ?

Précédente Recherche Favoris

Adresse [http://enligne.hec.ca/servlets/iclientservlet/GAP8ET?ICType=Script&ICScriptProgramName=WEBLIB\\_MENU.ISCRIPT3.FieldFormula.1](http://enligne.hec.ca/servlets/iclientservlet/GAP8ET?ICType=Script&ICScriptProgramName=WEBLIB_MENU.ISCRIPT3.FieldFormula.1) OK Liens » SnagIt

**HEC en ligne** Home Help Close session [registraire.info@hec.ca](mailto:registraire.info@hec.ca)

Robert-Louis Milin

Test results

Select a test

Title	Test ID	Test Date
<a href="#">HECTOPE English test</a>	HECTO	2006-01-09
<a href="#">Math test</a>	MATHS	2006-01-10
<a href="#">Orthogram I French test</a>	ORT.1	2006-01-18

Sites de confiance



# Presentation of Web Services

Tests results - Microsoft Internet Explorer

Fichier Edition Affichage Favoris Outils ?

Précédente Recherche Favoris

Adresse [http://enligne.hec.ca/servlets/iclientservlet/GAP8ET/?ICType=Script&ICScriptProgramName=WEBLIB\\_MENU.ISCRIPT3.FieldFormula.1](http://enligne.hec.ca/servlets/iclientservlet/GAP8ET/?ICType=Script&ICScriptProgramName=WEBLIB_MENU.ISCRIPT3.FieldFormula.1) OK Liens » SnagIt

**HEC en ligne** [Home](#) [Help](#) [Close session](#) [registraire.info@hec.ca](mailto:registraire.info@hec.ca)

**Robert-Louis Milin**  
**Test results**

HECTOPE English test **Code:** HECTO

Test section	Score	Min.	Max.	Note	Remark / Level	Test Date
Compréhension écrite/vocabul.	34.00	0.00	45.00	0	4	2006-01-09
Compréhension orale	23.00	0.00	30.00	0	4	2006-01-09
Expression écrite	10.00	0.00	20.00	0	3	2006-01-09
Expression orale	14.00	0.00	20.00	0	3	2006-01-09
Grammaire	19.00	0.00	30.00	0	3	2006-01-09

[Tests list](#)

Terminé Sites de confiance

# Presentation of Web Services

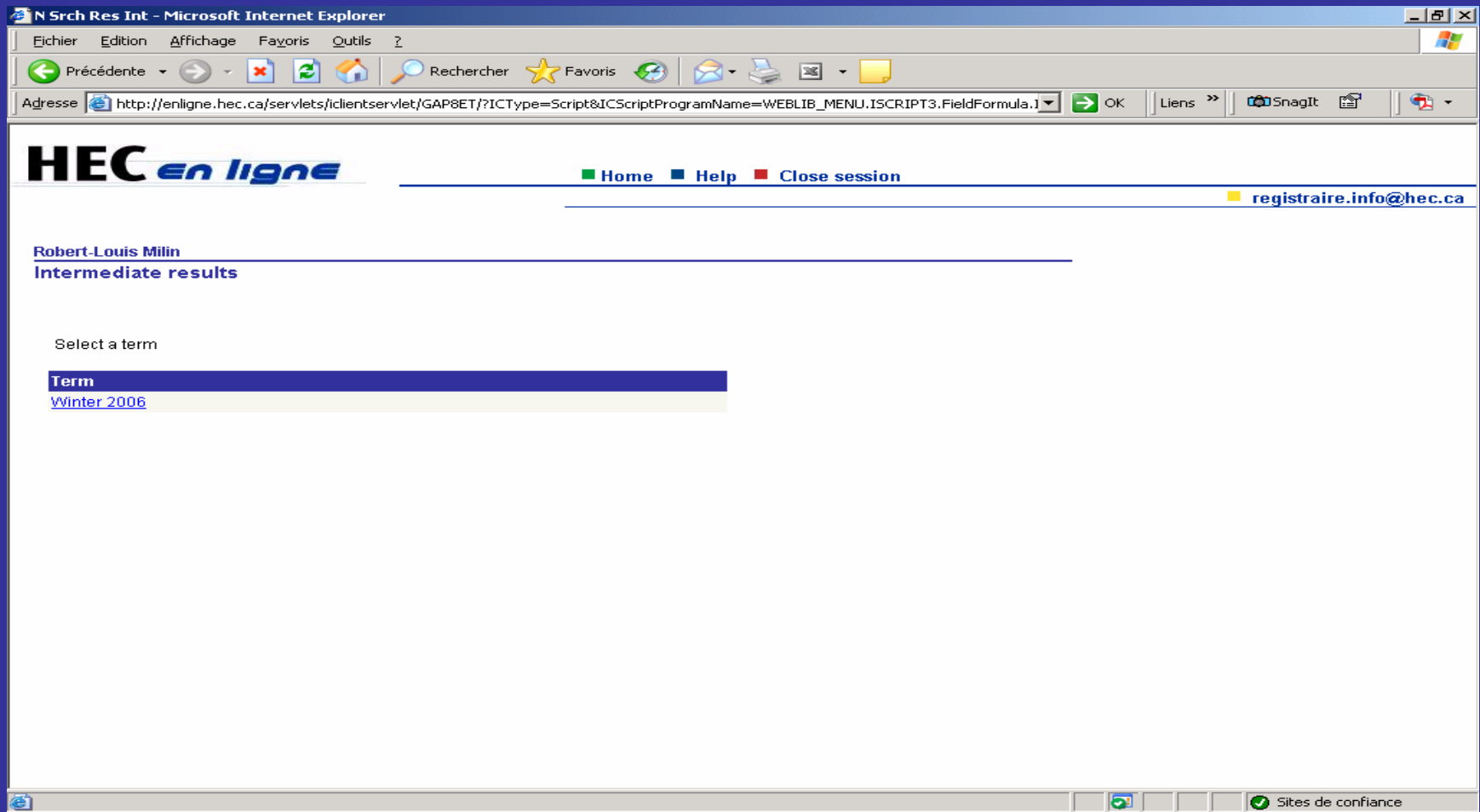

# Presentation of Web Services

Microsoft Internet Explorer window showing the HEC en ligne website. The address bar displays: [http://enligne.hec.ca/servlets/iclientservlet/GAP8ET/?ICType=Script&ICScriptProgramName=WEBLIB\\_MENU.ISCRIPT3.FieldFormula.1](http://enligne.hec.ca/servlets/iclientservlet/GAP8ET/?ICType=Script&ICScriptProgramName=WEBLIB_MENU.ISCRIPT3.FieldFormula.1)

HEC en ligne

Home Help Close session

registraire.info@hec.ca

Robert-Louis Milin

Intermediate results

Select a class Winter 2006

Catalog Nbr.	Sect	Class Nbr	Title	Session
<a href="#">161196</a>	M20	1007	Modelling and Optimization	Regular Academic Session
<a href="#">180396</a>	M20	1036	Microeconomic Analysis	Regular Academic Session

[Term list](#)

Sites de confiance

# Presentation of Web Services

Consult: intermediate results - Microsoft Internet Explorer

Fichier Edition Affichage Favoris Outils ?

Précédente Recherche Favoris

Adresse [http://enligne.hec.ca/servlets/iclientservlet/GAP8ET/?ICType=Script&ICScriptProgramName=WEBLIB\\_MENU.ISCRIPT3.FieldFormula.1](http://enligne.hec.ca/servlets/iclientservlet/GAP8ET/?ICType=Script&ICScriptProgramName=WEBLIB_MENU.ISCRIPT3.FieldFormula.1) OK Liens SnagIt

**HEC en ligne** [Home](#) [Help](#) [Close session](#) [registraire.info@hec.ca](mailto:registraire.info@hec.ca)

**Robert-Louis Milin**  
**Intermediate results**

<b>Matricule:</b>	11077597	Milin,Robert-Louis	<b>Class Nbr:</b>	1007
<b>Term:</b>	Winter 2006	<b>Session:</b>	Regular Academic Session	<b>Sect:</b> M20
<b>Catalog Nbr:</b>	161196	Modelling and Optimization		

Seq #	Date	Evaluation	Graded on	Result	Remark
1	2006-02-17	Intra	25	18	Intra comptant pour 25% de la note globale (noté sur 25) Moyenne du groupe 18,54 / 25 Écart-type 4,37
2	2006-03-03	Examen Final	100	82.5	Compte pour 75% de la note globale. Moyenne du groupe = 68,6 / 100

[Class list](#)

Terminé Sites de confiance

# Presentation of Web Services

Term Search Page - Microsoft Internet Explorer

Fichier Edition Affichage Favoris Outils ?

Précédente Recherche Favoris

Adresse [http://enligne.hec.ca/servlets/iclientservlet/GAP8ET/?ICType=Script&ICScriptProgramName=WEBLIB\\_MENU.ISCRIPT3.FieldFormula.1](http://enligne.hec.ca/servlets/iclientservlet/GAP8ET/?ICType=Script&ICScriptProgramName=WEBLIB_MENU.ISCRIPT3.FieldFormula.1) OK Liens »

**HEC en ligne** [Home](#) [Help](#) [Close session](#) [registraire.info@hec.ca](mailto:registraire.info@hec.ca)

[Robert-Louis Milin](#)

**Results by Term**

Term	Academic Career	Institution
<a href="#">Summer 2006</a>	Bachelor	HEC Montréal
<a href="#">Winter 2006</a>	Bachelor	HEC Montréal

Sites de confiance

# Presentation of Web Services

View My Grades - Microsoft Internet Explorer

File Edit Affichage Favoris Outils ?

Précédente Recherche Favoris

Adresse [http://enligne.hec.ca/servlets/iclientservlet/GAP8ET?ICType=Script&ICScriptProgramName=WEBLIB\\_MENU.ISCRIPT3.FieldFormula.1](http://enligne.hec.ca/servlets/iclientservlet/GAP8ET?ICType=Script&ICScriptProgramName=WEBLIB_MENU.ISCRIPT3.FieldFormula.1) OK Liens SnagIt

**HEC en ligne** [Home](#) [Help](#) [Close session](#) [registraire.info@hec.ca](mailto:registraire.info@hec.ca)

**Robert-Louis Milin**  
**Results by Term**

Bachelor Winter 2006

	Class Nbr	Sect	Course Title	Component	Grading Basis	Official Grade	Units Earned
COMPT 190196	1054	M20	Pres. of Accounting Info	Lecture	Graded	ND	3.00
MNGT 140496	1861	M20	Business Sociology	Lecture	Graded	ND	3.00
MNGT 140700	1003	M20	Management	Lecture	Graded	ND	3.00
MQG 161196	1007	M20	Modelling and Optimization	Lecture	Graded	B+	1.00
MQG 161296	1012	M20	Financial Mathematics	Lecture	Graded	ND	1.00
	Class Nbr	Sect	Course Title	Component	Grading Basis	Official Grade	Units Earned

Terminé Sites de confiance

# Presentation of Web Services

View My Grades - Microsoft Internet Explorer

File Edit Affichage Favoris Outils ?

Précédente Recherche Favoris

Adresse [http://enligne.hec.ca/servlets/iclientservlet/GAP8ET?ICType=Script&ICScriptProgramName=WEBLIB\\_MENU.ISCRIPT3.FieldFormula.1](http://enligne.hec.ca/servlets/iclientservlet/GAP8ET?ICType=Script&ICScriptProgramName=WEBLIB_MENU.ISCRIPT3.FieldFormula.1) OK Liens SnagIt

**HEC en ligne** [Home](#) [Help](#) [Close session](#) [registraire.info@hec.ca](mailto:registraire.info@hec.ca)

	Class Nbr	Sect	Course Title	Component	Grading Basis	Official Grade	Units Earned
TEST ANGL-O	2964	M20	HECTOPE - Partie orale	Test clas.	Not printed		
TEST FRAN-1	1413	M20	ORTHOGRAM - part I	Test clas.	Not printed		
TEST MATH-T	1429	M20	Mathematics Test	Test clas.	Not printed		
TI VIRTUO	2932	M20	Atelier Virtuose	Lecture	Not printed		
ÉCONOMIE 180396	1036	M20	Microeconomic Analysis	Lecture	Graded	ND	3.00

Term Statistics					
Number of courses	Units Taken Toward GPA	Units Taken Not Toward GPA	Units Passed Toward GPA	Grade Points	Current GPA
7	1.000	14.000	1.000	3.300	3.300

Cumulative Statistics				
Total Taken Toward GPA	Total Taken Not Toward GPA	Total Passed Toward GPA	Total Grade Points	Cumulative GPA
1.000	14.000	1.000	3.300	3.300

[Return to Term Search](#)

Terminé Sites de confiance

# Presentation of Web Services

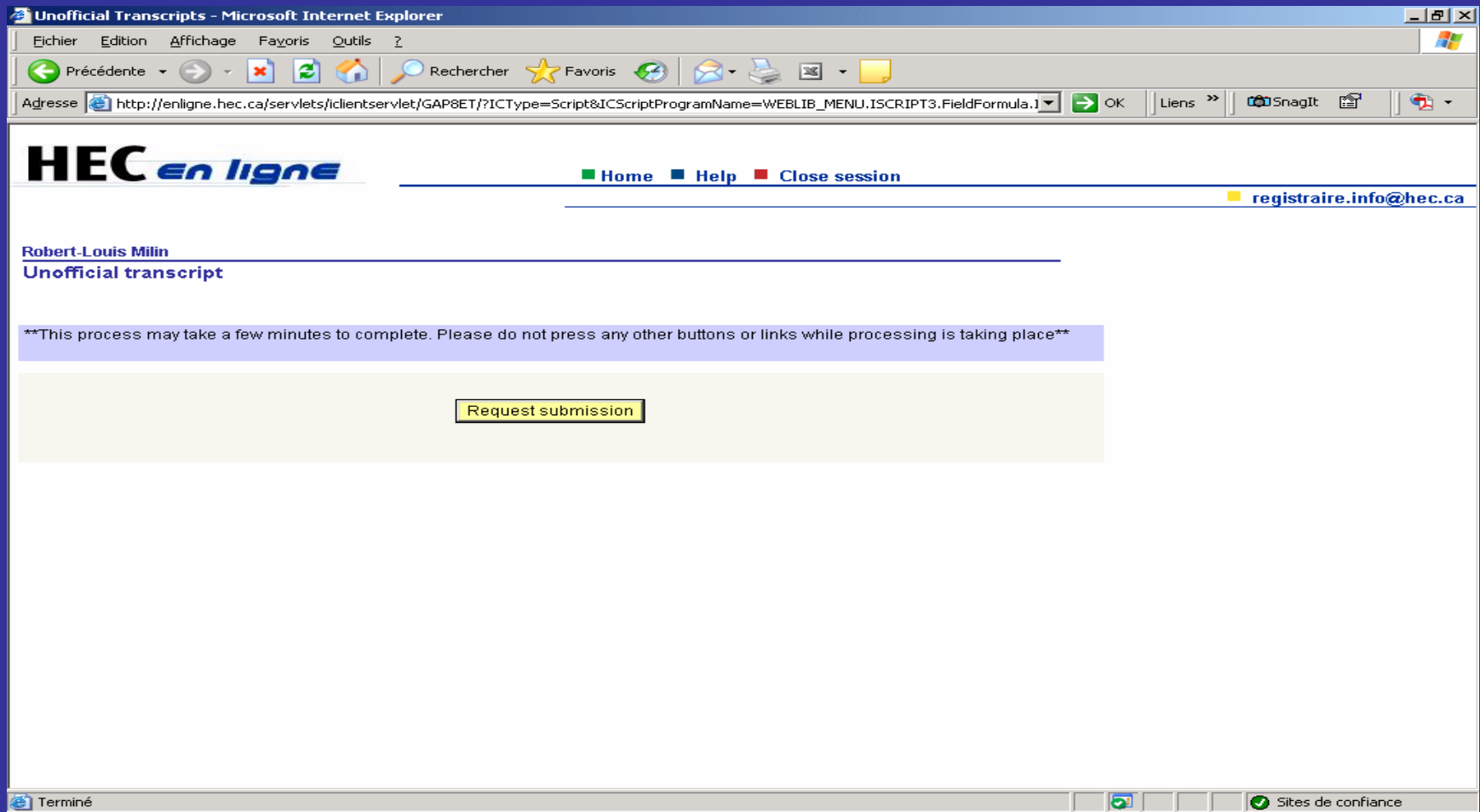



# Presentation of Web Services

Unofficial Transcripts - Microsoft Internet Explorer

Fichier Edition Affichage Favoris Outils ?

Précédente Recherche Favoris

Adresse [http://enligne.hec.ca/servlets/iclientservlet/GAP8ET/?ICType=Script&ICScriptProgramName=WEBLIB\\_MENU.ISCRIPT3.FieldFormula.1](http://enligne.hec.ca/servlets/iclientservlet/GAP8ET/?ICType=Script&ICScriptProgramName=WEBLIB_MENU.ISCRIPT3.FieldFormula.1) OK Liens » SnagIt

**HEC en ligne** [Home](#) [Help](#) [Close session](#) [registraire.info@hec.ca](mailto:registraire.info@hec.ca)

[Robert-Louis Milin](#)  
[Report Results](#)

[Return to Reports Page](#)

**RELEVÉ DE NOTES**

Print Date : 2006-03-28

Milin, Robert-Louis

Student ID : 11077597

Birthdate : 1984-01-22

Permanent Code: MILR22018409

52 Rue De Vaugirard

75006 Paris,

France

Beginning of Bachelor Record

Winter 2006

Sites de confiance

# Presentation of Web Services

Unofficial Transcripts - Microsoft Internet Explorer

File Edit Affichage Favoris Outils ?

Précédente Recherche Favoris

Adresse [http://enligne.hec.ca/servlets/iclientservlet/GAP8ET/?ICType=Script&ICScriptProgramName=WEBLIB\\_MENU.ISCRIPT3.FieldFormula.1](http://enligne.hec.ca/servlets/iclientservlet/GAP8ET/?ICType=Script&ICScriptProgramName=WEBLIB_MENU.ISCRIPT3.FieldFormula.1) OK Liens » SnagIt

**HEC en ligne** [Home](#) [Help](#) [Close session](#) [registraire.info@hec.ca](mailto:registraire.info@hec.ca)

**Beginning of Bachelor Record**

**Winter 2006**

**Program : Administration des affaires**

Subject	Course	Title	Units	Units Earned	Grade	Avg	Class	Remark
COMPT	190196	Pres. of Accounting Info	3.0	0.0	ND	**		
MNGT	140496	Business Sociology	3.0	0.0	ND	**		
MNGT	140700	Management	3.0	0.0	ND	**		
MQG	161196	Modelling and Optimization	1.0	1.0	B+	C+		
MQG	161296	Financial Mathematics	1.0	0.0	ND	**		
MQG	161396	Descriptive Statistics	1.0	0.0	ND	**		
ÉCONOMIE	180396	Microeconomic Analysis	3.0	0.0	ND	**		
TERM GPA : 3.30				TERM TOTALS :		1.0		
CUM GPA : 3.30				CUM TOTALS :		1.0		
<b>Bachelor Career Totals</b>								
CUM GPA : 3.30				CUM TOTALS :		1.0		

Sites de confiance

# Presentation of Web Services

Unofficial Transcripts - Microsoft Internet Explorer

File Edit Affichage Favoris Outils ?

Précédente Recherche Favoris

Adresse [http://enligne.hec.ca/servlets/iclientservlet/GAP8ET?ICType=Script&ICScriptProgramName=WEBLIB\\_MENU.ISCRIPT3.FieldFormula.1](http://enligne.hec.ca/servlets/iclientservlet/GAP8ET?ICType=Script&ICScriptProgramName=WEBLIB_MENU.ISCRIPT3.FieldFormula.1) OK Liens »

**HEC en ligne** [Home](#) [Help](#) [Close session](#) [registraire.info@hec.ca](mailto:registraire.info@hec.ca)

MNGT	140700	Management	3.0	0.0	ND	**
MQG	161196	Modelling and Optimization	1.0	1.0	B+	C+
MQG	161296	Financial Mathematics	1.0	0.0	ND	**
MQG	161396	Descriptive Statistics	1.0	0.0	ND	**
ÉCONOMIE	180396	Microeconomic Analysis	3.0	0.0	ND	**
TERM GPA : 3.30			TERM TOTALS :		1.0	
CUM GPA : 3.30			CUM TOTALS :		1.0	
<b>Bachelor Career Totals</b>						
CUM GPA : 3.30			CUM TOTALS :		1.0	
<b>Non-Course Milestones</b>						
LANGUAGE TEST RESULT						
French written test OTHOGRAM section I - Requirement satisfied						
HECTOPE Business English Language Test - Level C (intermediate)						

[Return to Reports Page](#)

Sites de confiance

# Presentation of Web Services

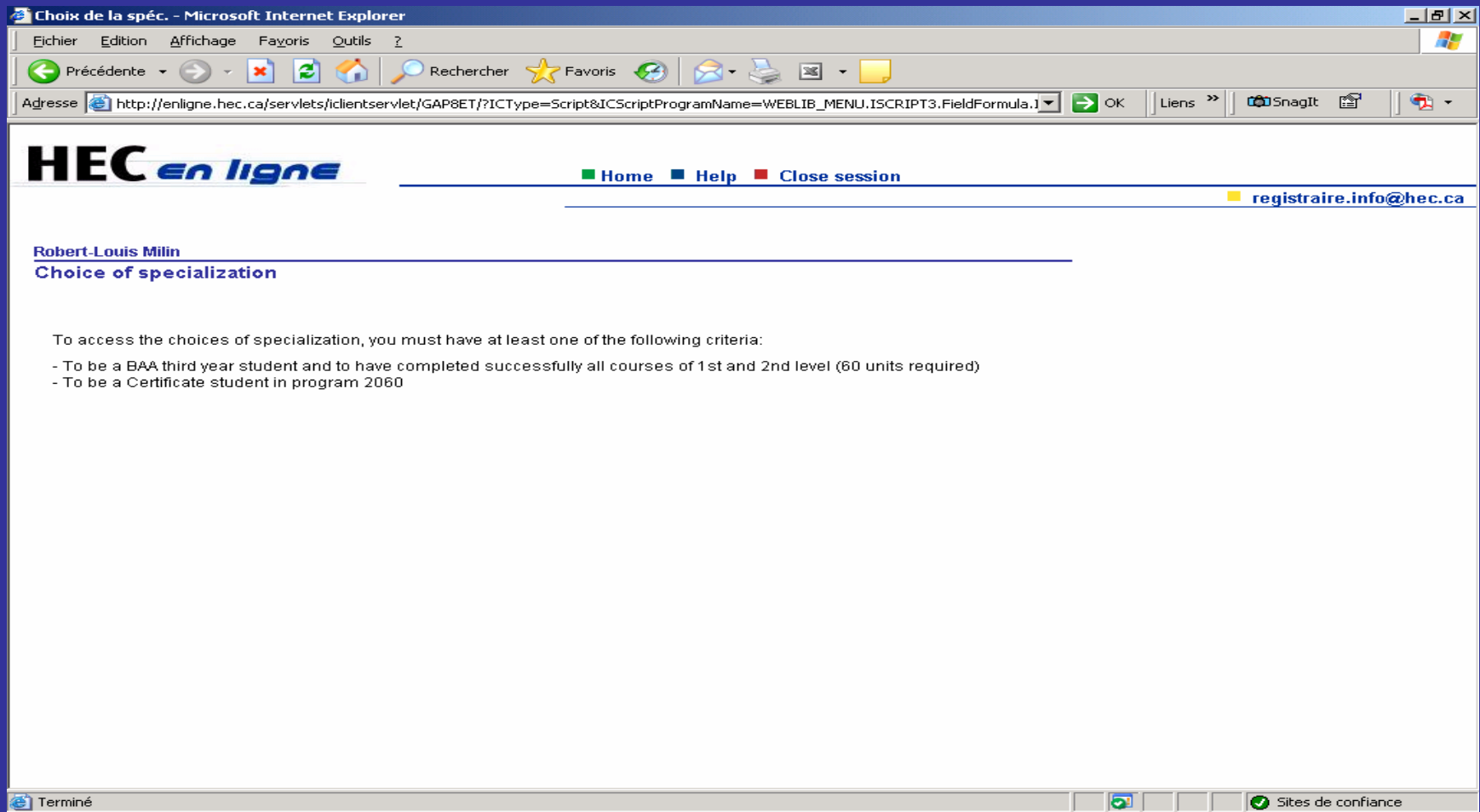

# Presentation of Web Services

Customer Accounts - Microsoft Internet Explorer

File Edition Affichage Favoris Outils ?

Précédente Recherche Favoris

Adresse [http://enligne.hec.ca/servlets/iclientservlet/GAP8ET?ICType=Script&ICScriptProgramName=WEBLIB\\_MENU.ISCRIPT3.FieldFormula.1](http://enligne.hec.ca/servlets/iclientservlet/GAP8ET?ICType=Script&ICScriptProgramName=WEBLIB_MENU.ISCRIPT3.FieldFormula.1) OK Liens » SnagIt

**HEC en ligne** [Home](#) [Help](#) [Close session](#) [registraire.info@hec.ca](mailto:registraire.info@hec.ca)

**Robert-Louis Milin**  
**My account**

Total: 0.00 [Due Charges](#)

View All First 1-3 of 3 Last

Account Type	Account Number		Balance	Open Date	Status	
Admission	ADM001	- Winter 2006	0.00 CAD	2005-06-07	Active	<a href="#">Account Details</a>
Paiement	PAI001	- Winter 2006	0.00	2005-11-07	Active	<a href="#">Account Details</a>
Scolarité	SCO001	- Winter 2006	0.00	2005-12-06	Active	<a href="#">Account Details</a>

Sites de confiance

# Presentation of Web Services

Customer Accounts - Microsoft Internet Explorer

Fichier Edition Affichage Favoris Outils ?

Précédente Recherche Favoris

Adresse [http://enligne.hec.ca/servlets/iclientservlet/GAP8ET/?ICType=Script&ICScriptProgramName=WEBLIB\\_MENU.ISCRIPT3.FieldFormula.1](http://enligne.hec.ca/servlets/iclientservlet/GAP8ET/?ICType=Script&ICScriptProgramName=WEBLIB_MENU.ISCRIPT3.FieldFormula.1) OK Liens » SnagIt

---

**HEC** *en ligne*

■ Home ■ Help ■ Close session

■ [registraire.info@hec.ca](mailto:registraire.info@hec.ca)

---

**Robert-Louis Milin**  
**Due Charges**

**Business** EDHEC  
**Unit:**  
**ID:** 11077597 Milin,Robert-Louis

**By Due Date** View All First 1 of 1 Last

Due Date	Amount Due	Total Due
Future		

**By Item** View All First 1 of 1 Last

Item Type	Item Term	Account Nbr	Acct Term	Due Dt	Amount Due	Due total
				Future	0.00	0.00

[Return](#)

Terminé Sites de confiance

# Presentation of Web Services

Customer Accounts - Microsoft Internet Explorer

Fichier Edition Affichage Favoris Outils ?

Précédente Recherche Favoris

Adresse [http://enligne.hec.ca/servlets/iclientservlet/GAP8ET/?ICType=Script&ICScriptProgramName=WEBLIB\\_MENU.ISCRIPT3.FieldFormula.1](http://enligne.hec.ca/servlets/iclientservlet/GAP8ET/?ICType=Script&ICScriptProgramName=WEBLIB_MENU.ISCRIPT3.FieldFormula.1) OK Liens » SnagIt

**HEC en ligne** [Home](#) [Help](#) [Close session](#) [registraire.info@hec.ca](mailto:registraire.info@hec.ca)

Robert-Louis Milin  
**My account - account detail**

**Account** ADM001 - W-2006 **Account Balance:** 0.00  
**Number:**  
**Debits:** 60.00 **Credits:** -60.00 **Applied:** 60.00 **Unapplied:** 0.00

Item Description	Term	Last Activity Date	Amount	Balance
Paiement par chèque	F-2005	2005-06-08	-60.00	0.00
Frais d'admission	W-2006	2005-06-07	60.00	0.00

[Return](#)

Terminé Sites de confiance

# Presentation of Web Services

Customer Accounts - Microsoft Internet Explorer

Fichier Edition Affichage Favoris Outils ?

Précédente Recherche Favoris

Adresse [http://enligne.hec.ca/servlets/iclientservlet/GAP8ET/?ICType=Script&ICScriptProgramName=WEBLIB\\_MENU.ISCRIPT3.FieldFormula.1](http://enligne.hec.ca/servlets/iclientservlet/GAP8ET/?ICType=Script&ICScriptProgramName=WEBLIB_MENU.ISCRIPT3.FieldFormula.1) OK Liens » SnagIt

**HEC en ligne** [Home](#) [Help](#) [Close session](#) [registraire.info@hec.ca](mailto:registraire.info@hec.ca)

**Robert-Louis Milin**  
**My account - account detail**

**Account Number:** SCO001 - W-2006 **Account Balance:** 0.00

**Debits:** 1,609.30 **Credits:** -1,609.30 **Applied:** 1,609.30 **Unapplied:** 0.00

Item Description	Term	Last Activity Date	Amount	Balance
Paielement par chèque	W-2006	2006-01-30	-1,200.00	0.00
Paielement au comptoir - scol.	W-2006	2006-01-26	-59.30	0.00
Ass/Ind 1 janvier au 14 août	W-2006	2005-12-06	404.00	0.00
Association BAA jour	W-2006	2005-12-06	31.70	0.00
Campagne de financement / don	W-2006	2005-12-06	7.50	0.00
Droits scol. BAA jour - QC	W-2006	2005-12-06	834.15	0.00
Frais / services aux étudiants	W-2006	2005-12-06	112.95	0.00

Terminé Sites de confiance



# Presentation of Web Services

Customer Accounts - Microsoft Internet Explorer

Fichier Edition Affichage Favoris Outils ?

Précédente Recherche Favoris

Adresse [http://enligne.hec.ca/servlets/iclientservlet/GAP8ET/?ICType=Script&ICScriptProgramName=WEBLIB\\_MENU.ISCRIPT3.FieldFormula.1](http://enligne.hec.ca/servlets/iclientservlet/GAP8ET/?ICType=Script&ICScriptProgramName=WEBLIB_MENU.ISCRIPT3.FieldFormula.1) OK Liens SnagIt

**HEC en ligne** Home Help Close session [registraire.info@hec.ca](mailto:registraire.info@hec.ca)

Droits scolar. par jour - sc	W-2006	2005-12-06	634.15	0.00
Frais / services aux étudiants	W-2006	2005-12-06	112.95	0.00
Frais Copibec	W-2006	2005-12-06	8.25	0.00
Frais feuilles mobiles	W-2006	2005-12-06	8.25	0.00
Frais généraux	W-2006	2005-12-06	30.00	0.00
Frais technologiques/crédit	W-2006	2005-12-06	120.00	0.00
Paiement par chèque	W-2006	2005-12-06	-350.00	0.00
Test anglais - HECTOPE ELENHEC bus. English prof test	W-2006	2005-12-06	40.00	0.00
Test français - ORTHOGRAM ORTHOGRAM - part I	W-2006	2005-12-06	12.50	0.00

[Return](#)

Terminé Sites de confiance

# Presentation of Web Services

View Enrollment Appointment - Microsoft Internet Explorer

Fichier Edition Affichage Favoris Outils ?

Précédente Recherche Favoris

Adresse [http://enligne.hec.ca/servlets/iclientservlet/GAP8ET?ICType=Script&ICScriptProgramName=WEBLIB\\_MENU.ISCRIPT3.FieldFormula.1](http://enligne.hec.ca/servlets/iclientservlet/GAP8ET?ICType=Script&ICScriptProgramName=WEBLIB_MENU.ISCRIPT3.FieldFormula.1) OK Liens » SnagIt

**HEC en ligne** [Home](#) [Help](#) [Close session](#) [registraire.info@hec.ca](mailto:registraire.info@hec.ca)

[Robert-Louis Milin](#)

**My registration period**

Term	Academic Career	Institution
<a href="#">Summer 2006</a>	Bachelor	HEC Montréal
<a href="#">Winter 2006</a>	Bachelor	HEC Montréal

Sites de confiance

# Presentation of Web Services

View Enrollment Appointment - Microsoft Internet Explorer

Fichier Edition Affichage Favoris Outils ?

Précédente Recherche Favoris

Adresse [http://enligne.hec.ca/servlets/iclientservlet/GAP8ET?ICType=Script&ICScriptProgramName=WEBLIB\\_MENU.ISCRIPT3.FieldFormula.1](http://enligne.hec.ca/servlets/iclientservlet/GAP8ET?ICType=Script&ICScriptProgramName=WEBLIB_MENU.ISCRIPT3.FieldFormula.1) OK Liens » SnagIt

**HEC en ligne** [Home](#) [Help](#) [Close session](#) [registraire.info@hec.ca](mailto:registraire.info@hec.ca)

[Robert-Louis Milin](#)  
**My registration period**

Bachelor Winter 2006

<b>Session:</b>	Regular Academic Session		
<b>Start Date/Time:</b>	2005-11-04 - 08:00	<b>End Date/Time:</b>	2005-11-14 - 23:59

[Terms list](#)

Terminé Sites de confiance

# Presentation of Web Services

Enroll in a Class - Microsoft Internet Explorer

File Edit Affichage Favoris Outils ?

Précédente Recherche Favoris

Adresse [http://enligne.hec.ca/servlets/iclientservlet/GAP8ET/?ICType=Script&ICScriptProgramName=WEBLIB\\_MENU.ISCRIPT3.FieldFormula.1](http://enligne.hec.ca/servlets/iclientservlet/GAP8ET/?ICType=Script&ICScriptProgramName=WEBLIB_MENU.ISCRIPT3.FieldFormula.1) OK Liens SnagIt

**HEC en ligne** Home Help Close session [registraire.info@hec.ca](mailto:registraire.info@hec.ca)

Robert-Louis Milin

Registration and course selection

Bachelor Winter 2006 HEC Montréal

Last term to complete your program: Automne 2013  
Click the «Drop dates» link to see the drop dates with or without refund.

Go to: [Add Classes](#) [Drop / Update Classes](#) [Swap Classes](#) [Terms list](#)

COMPT 190196	Section	Description	Session:	Grading Basis	Grade Units	Status
Cls#: 1054	M20	Pres. of Accounting Info	Regular Academic Session	Graded	ND 3.00	Enrolled

Course offered in French

[Dates d'abandon](#)

Course schedule:				Building, Room
Tuesday	8:30 - 11:15	2006-01-10 to 2006-02-21		C-Ste-Cath, PricewaterhouseCoopers
Tuesday	8:30 - 11:15	2006-03-14 to 2006-04-18		C-Ste-Cath, PricewaterhouseCoopers

Instructor: Frenette, Johane

Exams schedule:				Building, Room
Intra	Monday	09:00 - 12:00	2006-02-27	C-Ste-Cath, Gérard-Parizeau
Intra	Monday	09:00 - 12:00	2006-02-27	C-Ste-Cath, Nancy et Michel-Gaucher
Final	Wednesday	09:00 - 12:00	2006-05-03	C-Ste-Cath, PricewaterhouseCoopers
Final	Wednesday	09:00 - 12:00	2006-05-03	C-Ste-Cath, St-Hubert

MNGT 140496	Section	Description	Session:	Grading Basis	Grade Units	Status
Cls#: 1861	M20	Business Sociology	Regular Academic Session	Graded	ND 3.00	Enrolled

Course offered in French

Sites de confiance

# Presentation of Web Services

Enroll in a Class - Microsoft Internet Explorer

File Edit Affichage Favoris Outils ?

Précédente Recherche Favoris

Adresse [http://enligne.hec.ca/servlets/iclientservlet/GAP8ET?ICType=Script&ICScriptProgramName=WEBLIB\\_MENU.ISCRIPT3.FieldFormula.1](http://enligne.hec.ca/servlets/iclientservlet/GAP8ET?ICType=Script&ICScriptProgramName=WEBLIB_MENU.ISCRIPT3.FieldFormula.1) OK Liens » SnagIt

## HEC en ligne

Home Help Close session

registraire.info@hec.ca

Robert-Louis Milin

### Course detail

**Institution:** HEC Montréal

**Term:** Winter 2006

★ indicates an enrollment section.

[Return to Enrollment](#)

#### Class Sections

Class Nbr	Subject	Catlg Nbr	Sect	Description	Units	Session:	Status	Avail	Wait
★ 1054	COMPT	190196	M20	Pres. of Accounting Info	3	Regular	Open	11	0

#### Course schedule:

				Building, Room
Tuesday	08:30 - 11:15	2006-01-10	2006-01-10	C-Ste-Cath, PricewaterhouseCoopers
	<b>Instructor:</b>	Frenette, Johane		
Tuesday	08:30 - 11:15	2006-01-17	2006-01-17	C-Ste-Cath, PricewaterhouseCoopers
	<b>Instructor:</b>	to be announced		
Tuesday	08:30 - 11:15	2006-01-24	2006-01-24	C-Ste-Cath, PricewaterhouseCoopers
	<b>Instructor:</b>	to be announced		
Tuesday	08:30 - 11:15	2006-01-31	2006-01-31	C-Ste-Cath, PricewaterhouseCoopers
	<b>Instructor:</b>	to be announced		
Tuesday	08:30 - 11:15	2006-02-07	2006-02-07	C-Ste-Cath, PricewaterhouseCoopers

Sites de confiance

# Presentation of Web Services

Enroll in a Class - Microsoft Internet Explorer

File Edit Affichage Favoris Outils ?

Précédente Recherche Favoris

Adresse [http://enligne.hec.ca/servlets/iclientservlet/GAP8ET/?ICType=Script&ICScriptProgramName=WEBLIB\\_MENU.ISCRIPT3.FieldFormula.1](http://enligne.hec.ca/servlets/iclientservlet/GAP8ET/?ICType=Script&ICScriptProgramName=WEBLIB_MENU.ISCRIPT3.FieldFormula.1) OK Liens »

**HEC en ligne** [Home](#) [Help](#) [Close session](#) [registraire.info@hec.ca](mailto:registraire.info@hec.ca)

Tuesday	08:30 - 11:15	2006-03-28	2006-03-28	C-Ste-Cath, PricewaterhouseCoopers
<b>Instructor:</b>		to be announced		
Tuesday	08:30 - 11:15	2006-04-04	2006-04-04	C-Ste-Cath, PricewaterhouseCoopers
<b>Instructor:</b>		to be announced		
Tuesday	08:30 - 11:15	2006-04-11	2006-04-11	C-Ste-Cath, PricewaterhouseCoopers
<b>Instructor:</b>		to be announced		
Tuesday	08:30 - 11:15	2006-04-18	2006-04-18	C-Ste-Cath, PricewaterhouseCoopers
<b>Instructor:</b>		to be announced		

**Exams schedule:**

				Building, Room	
Intra	Monday	09:00 - 12:00	2006-02-27	C-Ste-Cath, Gérard-Parizeau	A à LARO
Intra	Monday	09:00 - 12:00	2006-02-27	C-Ste-Cath, Nancy et Michel-Gaucher	LARP à Z
Final	Wednesday	09:00 - 12:00	2006-05-03	C-Ste-Cath, PricewaterhouseCoopers	A à LEFE
Final	Wednesday	09:00 - 12:00	2006-05-03	C-Ste-Cath, St-Hubert	LEFF à Z

<b>Class Type:</b>	Enrollment Section	<b>Class Status:</b>	Active
<b>Wait List Capacity:</b>	5	<b>Enrollment Total:</b>	57
<b>Enrollment Capacity:</b>	68	<b>Min Enrollment Req:</b>	0
<b>Career:</b>	Bachelor	<b>Barème:</b>	Graded
<b>Type of Consent Required:</b>	Department Consent Required		

**Class Notes**

Section réservée aux étudiants de 1ère année, 1er trimestre en classe du jour.

[Return to Enrollment](#)

Sites de confiance

# Presentation of Web Services

Enroll in a Class - Microsoft Internet Explorer

Fichier Edition Affichage Favoris Outils ?

Précédente Recherche Favoris

Adresse [http://enligne.hec.ca/servlets/clientservlet/GAP8ET/?ICType=Script&ICScriptProgramName=WEBLIB\\_MENU.ISCRIPT3.FieldFormula.1](http://enligne.hec.ca/servlets/clientservlet/GAP8ET/?ICType=Script&ICScriptProgramName=WEBLIB_MENU.ISCRIPT3.FieldFormula.1) OK Liens » SnagIt

---

**HEC** *en ligne*

[Home](#) [Help](#) [Close session](#)

[registraire.info@hec.ca](mailto:registraire.info@hec.ca)

---

[Robert-Louis Milin](#)

**Academic calendar**

---

<b>COMPT</b>	<b>190196</b>	<b>Section: M20</b>	<b>Pres. of Accounting Info</b>
<b>Class Start Date:</b> 2006-01-07		<b>Class End Date:</b> 2006-05-08	
<b>Drop - Delete Record:</b>	2006-01-23	A class dropped on or before this will be deleted from your academic record. Charges refund.	
<b>Drop with Penalty:</b>	2006-03-27	A class dropped on or before this date will appear on your transcript and a penalty grade (AB - Drop) will be assigned to the class. No charges refund.	
<b>Drop with Greater Penalty:</b>	2006-05-08	Last date to drop. A class dropped on or before this date will appear on your transcript and a severe penalty grade (E - Fail) will be assigned to the class. No charges refund.	

(Note: Academic Calendar dates are subject to change)

[Return to View My Schedule](#)

Terminé Sites de confiance

# Presentation of Web Services

View Schedule of Classes - Microsoft Internet Explorer

Fichier Edition Affichage Favoris Outils ?

Précédente Recherche Favoris

Adresse [http://enligne.hec.ca/servlets/iclientservlet/GAP8ET/?ICType=Script&ICScriptProgramName=WEBLIB\\_MENU.ISCRIPT3.FieldFormula.1](http://enligne.hec.ca/servlets/iclientservlet/GAP8ET/?ICType=Script&ICScriptProgramName=WEBLIB_MENU.ISCRIPT3.FieldFormula.1) OK Liens » SnagIt

**HEC en ligne** [Home](#) [Help](#) [Close session](#) [registraire.info@hec.ca](mailto:registraire.info@hec.ca)

**Robert-Louis Milin**  
**Courses schedules by Term**

Sélectionnez un trimestre

Term
<a href="#">Summer 2006</a>
<a href="#">Winter 2006</a>
<a href="#">Fall 2005</a>
<a href="#">Summer 2005</a>
<a href="#">Winter 2005</a>
<a href="#">Fall 2004</a>
<a href="#">Summer 2004</a>
<a href="#">Winter 2004</a>
<a href="#">Fall 2003</a>
<a href="#">Summer 2003</a>
<a href="#">Winter 2003</a>
<a href="#">Fall 2002</a>
<a href="#">Summer 2002</a>
<a href="#">Winter 2002</a>
<a href="#">Fall 2001</a>
<a href="#">Summer 2001</a>
<a href="#">Winter 2001</a>

Sites de confiance



# Presentation of Web Services

View Schedule of Classes - Microsoft Internet Explorer

Fichier Edition Affichage Favoris Outils ?

Précédente Recherche Favoris

Adresse [http://enligne.hec.ca/servlets/iclientservlet/GAP8ET?ICType=Script&ICScriptProgramName=WEBLIB\\_MENU.ISCRIPT3.FieldFormula.1](http://enligne.hec.ca/servlets/iclientservlet/GAP8ET?ICType=Script&ICScriptProgramName=WEBLIB_MENU.ISCRIPT3.FieldFormula.1) OK Liens »

**HEC en ligne** [Home](#) [Help](#) [Close session](#) [registraire.info@hec.ca](mailto:registraire.info@hec.ca)

Robert-Louis Milin  
**Courses schedules by Term**

**Institution:** HEC Montréal  
**Term:** Winter 2006

Select at least 2 criteria below then click Search to see the results.  
Only one entry is required if you enter the catalog number  
For the TESTS, never select «class day».

**Catalog Number:**  Without dash. **Exact Match**

☒ **Open Classes Only**

**Acad Career:**  No career for test or language course.

**Subject:**

**Session:**  MBA only.

**Class Days:**

M	Tu	W	Th	F	Sa	Su
<input type="checkbox"/>	<input type="checkbox"/>	<input type="checkbox"/>	<input type="checkbox"/>	<input type="checkbox"/>	<input type="checkbox"/>	<input type="checkbox"/>

**Include Any Of These Days**

**Description:**

[Terms list](#)

Terminé Sites de confiance

# Presentation of Web Services

View Schedule of Classes - Microsoft Internet Explorer

File Edit Affichage Favoris Outils ?

Précédente Recherche Favoris

Adresse [http://enligne.hec.ca/servlets/iclientservlet/GAP8ET/?ICType=Script&ICScriptProgramName=WEBLIB\\_MENU.ISCRIPT3.FieldFormula.1](http://enligne.hec.ca/servlets/iclientservlet/GAP8ET/?ICType=Script&ICScriptProgramName=WEBLIB_MENU.ISCRIPT3.FieldFormula.1) OK Liens »

**HEC en ligne** [Home](#) [Help](#) [Close session](#) [registraire.info@hec.ca](mailto:registraire.info@hec.ca)

## Class Search Results

**Institution:** HEC Montréal  
**Term:** Winter 2006

★ indicates an enrollment section.

[Advanced Search](#) [Terms list](#)

Class Nbr	Subject	Catlg Nbr	Sect	Description	Units	Session:	Status	Avail	Wait
★ <a href="#">1054</a>	COMPT	190196	M20	Pres. of Accounting Info	3	Regular	Open	11	0

Course offered in French Department Consent Required

**Note(s):**  
Section réservée aux étudiants de 1ère année, 1er trimestre en classe du jour.

**Equivalent courses:**  
(do not attend this course if you successfully achieved one of those)  
190186, 190192, 190196R

Course schedule:	Building, Room
Tuesday 8:30 - 11:15 2006-01-10 to 2006-02-21	C-Ste-Cath, PricewaterhouseCoopers
Tuesday 8:30 - 11:15 2006-03-14 to 2006-04-18	C-Ste-Cath, PricewaterhouseCoopers

**Instructor:** Frenette, Johane

Exams schedule:	Building, Room
Intra Monday 09:00 - 12:00 2006-02-27	C-Ste-Cath, Gérard-Parizeau
Intra Monday 09:00 - 12:00 2006-02-27	C-Ste-Cath, Nancy et Michel-Gaucher
Final Wednesday 09:00 - 12:00 2006-05-03	C-Ste-Cath, PricewaterhouseCoopers
Final Wednesday 09:00 - 12:00 2006-05-03	C-Ste-Cath, St-Hubert

Sites de confiance

# Presentation of Web Services

View Schedule of Classes - Microsoft Internet Explorer

File Edit Affichage Favoris Outils ?

Précédente Recherche Favoris

Adresse [http://enligne.hec.ca/servlets/iclientservlet/GAP8ET?ICType=Script&ICScriptProgramName=WEBLIB\\_MENU.ISCRIPT3.FieldFormula.1](http://enligne.hec.ca/servlets/iclientservlet/GAP8ET?ICType=Script&ICScriptProgramName=WEBLIB_MENU.ISCRIPT3.FieldFormula.1) OK Liens »

**HEC en ligne** [Home](#) [Help](#) [Close session](#) [registraire.info@hec.ca](mailto:registraire.info@hec.ca)

**Robert-Louis Milin**  
**Course detail**

**Institution:** HEC Montréal  
**Term:** Winter 2006

★ indicates an enrollment section.

[Search Results](#) [Terms list](#)

**Class Sections**

Class Nbr	Subject	Catlg Nbr	Sect	Description	Units	Session:	Status	Avail	Wait
★ 1054	COMPT	190196	M20	Pres. of Accounting Info	3	Regular	Open	11	0

**Course schedule:**

				Building, Room
Tuesday	08:30 - 11:15	2006-01-10	2006-01-10	C-Ste-Cath, PricewaterhouseCoopers
	<b>Instructor:</b>	Frenette, Johane		
Tuesday	08:30 - 11:15	2006-01-17	2006-01-17	C-Ste-Cath, PricewaterhouseCoopers
	<b>Instructor:</b>	to be announced		
Tuesday	08:30 - 11:15	2006-01-24	2006-01-24	C-Ste-Cath, PricewaterhouseCoopers
	<b>Instructor:</b>	to be announced		
Tuesday	08:30 - 11:15	2006-01-31	2006-01-31	C-Ste-Cath, PricewaterhouseCoopers
	<b>Instructor:</b>	to be announced		
Tuesday	08:30 - 11:15	2006-02-07	2006-02-07	C-Ste-Cath, PricewaterhouseCoopers

Sites de confiance

# Presentation of Web Services

View Schedule of Classes - Microsoft Internet Explorer

File Edit Affichage Favoris Outils ?

Précédente Recherche Favoris

Adresse [http://enligne.hec.ca/servlets/iclientservlet/GAP8ET/?ICType=Script&ICScriptProgramName=WEBLIB\\_MENU.ISCRIPT3.FieldFormula.1](http://enligne.hec.ca/servlets/iclientservlet/GAP8ET/?ICType=Script&ICScriptProgramName=WEBLIB_MENU.ISCRIPT3.FieldFormula.1) OK Liens »

**HEC en ligne** [Home](#) [Help](#) [Close session](#) [registraire.info@hec.ca](mailto:registraire.info@hec.ca)

Day	Time	2006-03-28	2006-03-28	Instructor
Tuesday	08:30 - 11:15	2006-03-28	2006-03-28	C-Ste-Cath, PricewaterhouseCoopers
	<b>Instructor:</b>	to be announced		
Tuesday	08:30 - 11:15	2006-04-04	2006-04-04	C-Ste-Cath, PricewaterhouseCoopers
	<b>Instructor:</b>	to be announced		
Tuesday	08:30 - 11:15	2006-04-11	2006-04-11	C-Ste-Cath, PricewaterhouseCoopers
	<b>Instructor:</b>	to be announced		
Tuesday	08:30 - 11:15	2006-04-18	2006-04-18	C-Ste-Cath, PricewaterhouseCoopers
	<b>Instructor:</b>	to be announced		

**Exams schedule:**

	Day	Time	Date	Building, Room	
Intra	Monday	09:00 - 12:00	2006-02-27	C-Ste-Cath, Gérard-Parizeau	A à LARO
Intra	Monday	09:00 - 12:00	2006-02-27	C-Ste-Cath, Nancy et Michel-Gaucher	LARP à Z
Final	Wednesday	09:00 - 12:00	2006-05-03	C-Ste-Cath, PricewaterhouseCoopers	A à LEFE
Final	Wednesday	09:00 - 12:00	2006-05-03	C-Ste-Cath, St-Hubert	LEFF à Z

<b>Class Type:</b>	Enrollment Section	<b>Class Status:</b>	Active
<b>Wait List Capacity:</b>	5	<b>Enrollment Total:</b>	57
<b>Enrollment Capacity:</b>	68	<b>Min Enrollment Req:</b>	0
<b>Career:</b>	Bachelor	<b>Barème:</b>	Graded
<b>Type of Consent Required:</b>	Department Consent Required		

**Class Notes**

Section réservée aux étudiants de 1ère année, 1er trimestre en classe du jour.

[Search Results](#) [Terms list](#)

Sites de confiance

# Presentation of Web Services

View My Class Schedule - Microsoft Internet Explorer

Fichier Edition Affichage Favoris Outils ?

Précédente Recherche Favoris

Adresse [http://enligne.hec.ca/servlets/iclientservlet/GAP8ET/?ICType=Script&ICScriptProgramName=WEBLIB\\_MENU.ISCRIPT3.FieldFormula.1](http://enligne.hec.ca/servlets/iclientservlet/GAP8ET/?ICType=Script&ICScriptProgramName=WEBLIB_MENU.ISCRIPT3.FieldFormula.1) OK Liens » SnagIt

**HEC en ligne** Home Help Close session [registraire.info@hec.ca](mailto:registraire.info@hec.ca)

Robert-Louis Milin

My course schedule

Term	Academic Career	Institution
<a href="#">Summer 2006</a>	Bachelor	HEC Montréal
<a href="#">Winter 2006</a>	Bachelor	HEC Montréal

Sites de confiance

# Presentation of Web Services

Self Service Study List - Microsoft Internet Explorer

File Edit Affichage Favoris Outils ?

Précédente Recherche Favoris

Adresse [http://enligne.hec.ca/servlets/iclientservlet/GAP8ET?ICType=Script&ICScriptProgramName=WEBLIB\\_MENU.ISCRIPT3.FieldFormula.1](http://enligne.hec.ca/servlets/iclientservlet/GAP8ET?ICType=Script&ICScriptProgramName=WEBLIB_MENU.ISCRIPT3.FieldFormula.1) OK Liens »

**HEC en ligne** [Home](#) [Help](#) [Close session](#) [registraire.info@hec.ca](mailto:registraire.info@hec.ca)

**Robert-Louis Milin**  
**My course schedule**

Bachelor Winter 2006 HEC Montréal  
Last term to complete your program: Automne 2013  
Click the «Drop dates» link to see the drop dates with or without refund. [Terms list](#)

COMPT 190196	Section	Description	Session:	Grading Basis	Grade Units	Status
Cls#: 1054	M20	Pres. of Accounting Info	Regular Academic Session	Graded	ND 3.00	Enrolled

[Course offered in French](#)

[Dates d'abandon](#)

Course schedule:			Building, Room	
Tuesday	8:30 - 11:15	2006-01-10 to 2006-02-21	C-Ste-Cath, PricewaterhouseCoopers	
Tuesday	8:30 - 11:15	2006-03-14 to 2006-04-18	C-Ste-Cath, PricewaterhouseCoopers	

**Instructor: Frenette, Johane**

Exams schedule:			Building, Room	
Intra	Monday	09:00 - 12:00	2006-02-27	C-Ste-Cath, Gérard-Parizeau
Intra	Monday	09:00 - 12:00	2006-02-27	C-Ste-Cath, Nancy et Michel-Gaucher
Final	Wednesday	09:00 - 12:00	2006-05-03	C-Ste-Cath, PricewaterhouseCoopers
Final	Wednesday	09:00 - 12:00	2006-05-03	C-Ste-Cath, St-Hubert

MNGT 140496	Section	Description	Session:	Grading Basis	Grade Units	Status
Cls#: 1861	M20	Business Sociology	Regular Academic Session	Graded	ND 3.00	Enrolled

[Course offered in French](#)

Sites de confiance

# Presentation of Web Services

http://enligne.hec.ca/servlets/iclientservlet/GAP8ET/?ICType=Script&ICScriptProgramName=WEBLIB\_ - Microsoft Internet Explorer

Fichier Edition Affichage Favoris Outils ?

Précédente Recherche Favoris

Adresse http://enligne.hec.ca/servlets/iclientservlet/GAP8ET/?ICType=Script&ICScriptProgramName=WEBLIB\_MENU.ISCRIPT3.FieldFormula. OK Liens » SnagIt

**HEC en ligne** Home Help Close session sae.info@hec.ca

Robert-Louis Milin

Locker reservation

Select the term.

Term : Winter 2006

Select the building.

Building : Main building

Submit

Please note that only full-time students may reserve a locker.  
Reservations made by part-time students are accepted only in summer.

Terminé Sites de confiance

# Presentation of Web Services

Consult apartment for rent - Microsoft Internet Explorer

Fichier Edition Affichage Favoris Outils ?

Précédente Recherche Favoris

Adresse [http://enligne.hec.ca/servlets/iclientservlet/GAP8ET?ICType=Script&ICScriptProgramName=WEBLIB\\_MENU.ISCRIPT3.FieldFormula.1](http://enligne.hec.ca/servlets/iclientservlet/GAP8ET?ICType=Script&ICScriptProgramName=WEBLIB_MENU.ISCRIPT3.FieldFormula.1) OK Liens » SnagIt

**HEC** *en ligne*

■ Home ■ Help ■ Close session

sae.info@hec.ca

Robert-Louis Milin

Consult apartment for rent

Nearest subway station:

Apartment type:

Size:

Maximum price:

Availability:

Search

Main Content

Terminé Sites de confiance



# Presentation of Web Services

Revue Gestion - Microsoft Internet Explorer

http://revue.hec.ca/gestion/accueil.txp?lang=fr&lang=fr&tx\_target=main1143571872796

Accueil Accès individuel À propos... Copie papier Racines du savoir ? français

**Fonctions**

- Articles gratuits
- Comptabilité
- Contrôle de gestion
- Économie
- Finance
- Gestion des opérations et de la production
- Gestion des ressources humaines
- Gestion internationale
- Management
- Marketing
- Méthodes quantitatives de gestion
- Technologies de l'information

**Industries**

- Administrations publiques
- Agences de voyages

**En primeur...**

**La pratique des consultants en stratégie : formule nomade, club ou loft?**  
par Lilly Lemay et Francine Séguin

Lorsqu'on parle d'une pratique professionnelle comme celle de la consultation en stratégie, on le fait généralement sous l'angle des compétences et des habiletés requises pour l'exercice du métier, sous l'angle de l'intervention auprès du client ou encore sous celui des types d'organisations professionnelles. On n'évoque généralement pas la façon dont s'articulent simultanément ces trois dimension... >>>

**L'hybridité de la théorie à la pratique : gérer la recherche en partenariat entre l'entreprise et l'université**  
par Anne Mesny et Chantale Mailhot

Le financement de la recherche universitaire par l'industrie ne risque-t-il pas de mettre en danger les normes qui assurent le bon fonctionnement de la science? Posée de façon aussi abrupte, la question peut choquer : n'assiste-t-on pas, en effet et partout dans le monde, à une multiplication et une diversification des partenariats de recherche entre les entreprises et les universités? Cette coop... >>>

**Management, structure de propriété et qualité de l'information financière - deuxième partie**  
par Luo He, Réal Labelle, Charles Piot et Daniel B. Thornton

De nombreux gestionnaires s'interrogent sur le bien-fondé de la réforme actuelle de la gouvernance, qui vise à améliorer la qualité de l'information financière. Cette réforme a-t-elle eu les effets escomptés? Dans le dernier numéro de *Gestion*, les auteurs de cet article ont examiné la recherche qui traite des principaux facteurs touchés par cette réforme, lesquels semblent contribuer à la... >>>

**Ce mois ci**

*gestion*  
Alimentation Couche-Tard

hiver 2006  
Alimentation Couche-Tard

**Recherche**

Mots du titre ou du résumé

Auteur(s)

Année de parution

après

Sites de confiance

# Presentation of Web Services

Student options - Microsoft Internet Explorer

Fichier Edition Affichage Favoris Outils ?

Précédente Recherche Favoris

Adresse [http://enligne.hec.ca/servlets/iclientservlet/GAP8ET/?ICType=Script&ICScriptProgramName=WEBLIB\\_MENU.ISCRIPT3.FieldFormula.1](http://enligne.hec.ca/servlets/iclientservlet/GAP8ET/?ICType=Script&ICScriptProgramName=WEBLIB_MENU.ISCRIPT3.FieldFormula.1) OK Liens SnagIt

**HEC en ligne** Home Help Close session [registraire.info@hec.ca](mailto:registraire.info@hec.ca)

Sélectionner 118% Apposition d'une signature

**University Calendar 2005-2006** **HEC MONTRÉAL**  
Intensive MBA

	Fall 2005	Winter 2006	Summer 2006
<b>Registration Period</b>			
<b>Selection period specified on :</b> <a href="http://www.hec.ca/registraire/inscription/dates.html">www.hec.ca/registraire/inscription/dates.html</a>	From Thursday, June 9 to Monday, June 20	From Monday, January 16 to Friday, January 20	From Monday, March 20 to Tuesday, March 28
<b>Beginning and ending of classes</b>			
Timetable is available on <i>HEC en ligne</i> under « My course schedule ».	Intensive week: August 22 to 26 (newly admitted) Period 1: August 29 to October 9 Period 2: October 10 to November 20 Period 3: November 21 to January 22	Period 4: January 23 to March 5 Period 5: March 13 to April 30 Period 6: Mai 1 <sup>st</sup> to June 18	Period 7: June 19 to July 9 Period 8: July 10 to August 13 (supervised team project) Period 9: August 14 to August 31 (end of program)
<b>Course Selection Modification</b>			
<b>Adding or changing</b>	Before the 1 <sup>st</sup> hour of class	Before the 1 <sup>st</sup> hour of class	Before the 1 <sup>st</sup> hour of class

Terminé 1 sur 1 Sites de confiance

# Zone Cours

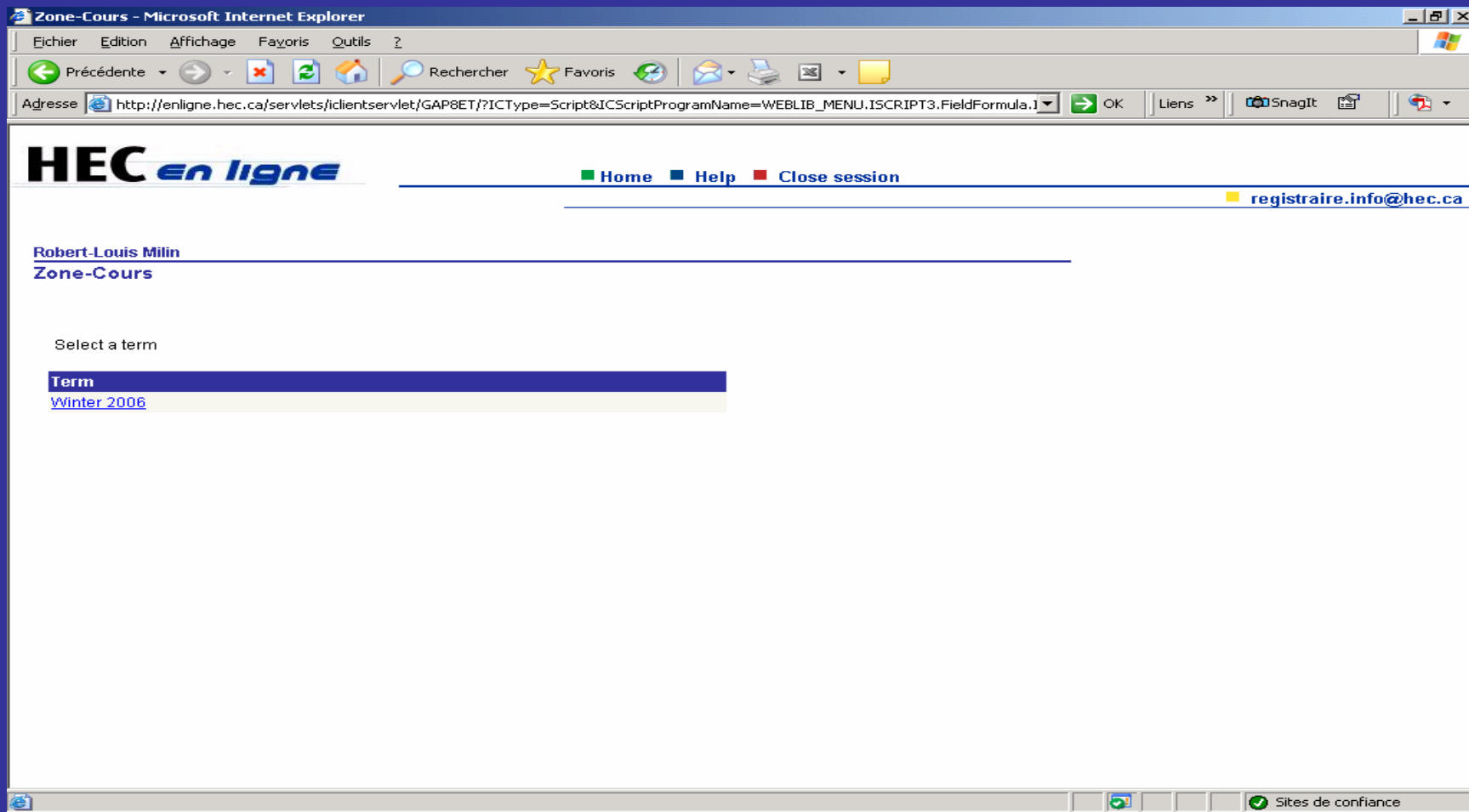

# Zone Cours

Zone-Cours - Microsoft Internet Explorer

Fichier Edition Affichage Favoris Outils ?

Précédente Recherche Favoris

Adresse [http://enligne.hec.ca/servlets/iclientservlet/GAP8ET?ICType=Script&ICScriptProgramName=WEBLIB\\_MENU.ISCRIPT3.FieldFormula.1](http://enligne.hec.ca/servlets/iclientservlet/GAP8ET?ICType=Script&ICScriptProgramName=WEBLIB_MENU.ISCRIPT3.FieldFormula.1) OK Liens SnagIt

**HEC en ligne** Home Help Close session [registraire.info@hec.ca](mailto:registraire.info@hec.ca)

Robert-Louis Milin  
Zone-Cours

Select a class Winter 2006

Catalog Nbr	Class Nbr	Course title	Class Section	Session
<a href="#">ANGL-H</a>	1411	ELENHEC bus. English prof test	M20	Regular
<a href="#">ANGL-O</a>	2964	HECTOPE - Partie orale	M20	Regular
<a href="#">FRAN-1</a>	1413	ORTHOGRAM - part I	M20	Regular
<a href="#">MATH-I</a>	1429	Mathematics Test	M20	Regular
<a href="#">VIRTUO</a>	2932	Atelier Virtuose	M20	Regular
<a href="#">140496</a>	1861	Business Sociology	M20	Regular
<a href="#">140700</a>	1003	Management	M20	Regular
<a href="#">161196</a>	1007	Modelling and Optimization	M20	Regular
<a href="#">161296</a>	1012	Financial Mathematics	M20	Regular
<a href="#">161396</a>	1017	Descriptive Statistics	M20	Regular
<a href="#">180396</a>	1036	Microeconomic Analysis	M20	Regular
<a href="#">190196</a>	1054	Pres. of Accounting Info	M20	Regular

[Term list](#)

Sites de confiance

# Zone Cours

1-803-96 - Analyse microéconomique - Microsoft Internet Explorer

Fichier Edition Affichage Favoris Outils ?

Précédente Recherche Favoris

Adresse <http://zonecours.hec.ca/af1SearcheListe.txp?instId=H2006-1-620645&lang=fr> OK Liens SnagIt

HEC MONTRÉAL | ZoneCours

1-803-96 - Analyse microéconomique  
Hiver 2006 : M20  
Elgrably, Nathalie

Liste des séances

1 | 2 | 3 | 4 | 5 | 6 | 7 | 8 | 9 | 10 | 11 | 12 | 13 |

Séance	Titre
1	Introduction Les concepts de demande et d'offre
2	Les concepts de demande et d'offre (suite) Les élasticités de la demande et de l'offre
3	Les élasticités de la demande et de l'offre (suite) Les choix du consommateur et la demande
4	Les élasticités de la demande et de l'offre (suite) Les choix du consommateur et la demande
5	Les choix du consommateur et la demande (suite et fin)
6	Théorie de la production
7	Les coûts de production
8	Les coûts de production (suite)
9	Les modèles de marché: Le modèle de la concurrence pure et parfaite
10	Le modèle de la concurrence (suite et fin) Le modèle du monopole
11	Autres modèles de marché

Menu

- Présentation
- Coordonnées
- Matériel pédagogique
- Travaux et examens
- Séances

Documents imprimables

Nouvelles - Cours

TP 3: Le TP 3 sera consacré à la correction de l'examen intra. Cette correction est disponible sous l'onglet "travaux et examens".  
(2006-03-02 08:23)

DATES ET SALLES DES TP: Les horaires des travaux pratiques sont disponibles sous l'onglet "travaux et examens".  
(2006-01-16 07:38)

Le solutionnaire de l'examen final de l'automne 2005 est disponible sous l'onglet "travaux et examens".  
(2006-01-18 13:49)

Archives des nouvelles

Sites de confiance

# Zone Cours

1-803-96 - Analyse microéconomique - Microsoft Internet Explorer

Fichier Edition Affichage Favoris Outils ?

Précédente Recherche Favoris

Adresse <http://zonecours.hec.ca/af1SeancePage.txp?instId=H2006-1-620659&lang=fr> OK Liens SnagIt

HEC MONTRÉAL | ZoneCours

1-803-96 - Analyse microéconomique  
Hiver 2006 : M20  
Elgrably, Nathalie

**Séance 2 : Les concepts de demande et d'offre (suite) Les élasticités de la demande et de l'offre**  
Séances | 1 | 2 | 3 | 4 | 5 | 6 | 7 | 8 | 9 | 10 | 11 | 12 | 13 |

| Description | Lectures | Ressources utilisées pendant la séance | Exercices

**Description**

- Les concepts de demande et d'offre (suite)
  - L'offre; les facteurs autres que le prix influençant l'offre
  - L'équilibre du marché
  - Prédire les effets d'un changement dans les conditions du marché
- Les élasticités de la demande et de l'offre

**Lectures**

- Microeconomics*, 4<sup>e</sup> édition adaptée pour HEC-Montréal, Analyse microéconomique, 2005.  
ISBN : 0-536-96498-X
  - Sections 2.3, 2.4 et 2.5 (P&R)

**Ressources utilisées pendant la séance**

- Cours schématique #2 (ppt)  
L'offre et la demande
- Cours schématique #3 (ppt)

**Menu**

- [Présentation](#)
- [Coordonnées](#)
- [Matériel pédagogique](#)
- [Travaux et examens](#)
- [Séances](#)

**Documents imprimables**

**Nouvelles - Cours**

TP 3: Le TP 3 sera consacré à la correction de l'examen intra. Cette correction est disponible sous l'onglet "travaux et examens".  
(2006-03-02 08:23)

DATES ET SALLES DES TP: Les horaires des travaux pratiques sont disponibles sous l'onglet "travaux et examens".  
(2006-01-16 07:38)

Le solutionnaire de l'examen final de l'automne 2005 est disponible sous l'onglet "travaux et examens".  
(2006-01-18 13:49)

**Nouvelles - Séance**

**Corrections:**

La solution de l'exercice 3 du chapitre 2 a été corrigé dans le solutionnaire.

Dans les exercices des articles interactifs (thème 1), à la

Sites de confiance

# Zone Cours

1-803-96 - Analyse microéconomique - Microsoft Internet Explorer

Fichier Edition Affichage Favoris Outils ?

Précédente Recherche Favoris

Adresse <http://zonecours.hec.ca/af1SeancePage.tbp?instId=H2006-1-620659&lang=fr> OK Liens SnagIt

Sections 2.3, 2.4 et 2.5 (P&R)

- **Ressources utilisées pendant la séance**
  - Cours schématique #2 (ppt)  
L'offre et la demande
  - Cours schématique #3 (ppt)  
Les élasticités de la demande et de l'offre
  - Cellulaire (htm)  
Article de journal
- **Exercices**
  - faire les exercices du livre (4ème édition) : ch 2: Q 3, 6; Ex 2(a,b,c), 3, 4(a,b,c)
    - [solution des exercices du livre \(4ème édition\)](#)
  - (Pour la 2e édition : ch 2: Q 3 et 4, exercices: 1(a,b,c), 2, 3(a,b,c))
    - [Solutions aux exercices 2e édition](#)
  - Articles de journaux - Thème 1 (doc)
    - Faire les exercices 1.5 et 1.6  
Les concepts d'offre, de demande et d'élasticités
  - Articles interactifs - Thème 1 (html)
  - Solutions aux articles de journaux - Thème 1 (doc)
  - Module d'exercices interactifs 1 (Excel)  
La demande, l'offre, le prix d'équilibre et l'élasticité de la demande
  - [Solutionnaire du Module d'exercices interactifs 1 \(Excel\)](#)

Dernière mise à jour : 2006-01-05 09:16  
Institut d'économie appliquée  
Nathalie Elgrably © HEC Montréal, 2006. Tous droits réservés.

**Corrections:**  
La solution de l'exercice 3 du chapitre 2 a été corrigé dans le solutionnaire.  
Dans les exercices des articles interactifs (thème 1), à la question 5 il faut lire pour le 2eme choix : "Positif/inférieure"  
(2006-01-05 03:50)  
[Archives des nouvelles](#)

Teximus

Sites de confiance



# Zone Cours

1-803-96 - Analyse microéconomique - Microsoft Internet Explorer

Fichier Edition Affichage Favoris Outils ?

Précédente Recherche Favoris

Adresse <http://zonecours.hec.ca/af1Presentation.tpx?instId=H2006-1-620645&lang=fr> OK Liens SnagIt

HEC MONTRÉAL | ZoneCours

## 1-803-96 - Analyse microéconomique

Hiver 2006 : M20  
Elgrably, Nathalie

### Présentation

| Objectifs | Divers | Plagiat

#### ■ Objectifs

Ce cours est une introduction aux fondements logiques du comportement des consommateurs, des producteurs, ainsi qu'à l'étude du rôle des prix et du marché comme mécanisme d'allocation des ressources. Comme vous le constaterez rapidement, la microéconomie offre une façon originale d'analyser comment les agents économiques (consommateurs, producteurs, travailleurs ou investisseurs) font leurs choix et s'échangent biens et services. Une fois maîtrisée, cette approche, surtout basée sur la compréhension et l'analyse (plutôt que sur des recettes ou des trucs à appliquer), vous sera bien utile non seulement pour comprendre votre environnement économique, mais aussi pour mieux remplir les différentes fonctions d'un gestionnaire.

#### ■ Divers

##### L'économie dans l'actualité

Afin de favoriser la compréhension et l'application de la grille d'analyse économique aux questions relatives à la gestion et à l'environnement des entreprises, les étudiants sont encouragés à lire les articles de journaux de nature économique.

À cet égard, vous trouverez dans le Recueil de lectures et sur le site <http://zonecours.hec.ca> une série d'illustrations et d'articles de journaux accompagnés de questions touchant à chacun des thèmes du cours. Les réponses à certains de ces articles sont disponibles sur une base interactive, via le site. Ces articles et illustrations seront discutés en classe et visent à faire le lien entre les concepts vus en classe et les questions d'actualité.

##### Plan de cours par thèmes

0. Introduction
1. Les concepts de demande et d'offre

#### Menu

- Présentation
- Coordonnées
- Matériel pédagogique
- Travaux et examens
- Séances

#### Documents imprimables

#### Nouvelles - Cours

TP 3: Le TP 3 sera consacré à la correction de l'examen intra. Cette correction est disponible sous l'onglet "travaux et examens".  
(2006-03-02 08:23)

DATES ET SALLES DES TP: Les horaires des travaux pratiques sont disponibles sous l'onglet "travaux et examens".  
(2006-01-16 07:38)

Le solutionnaire de l'examen final de l'automne 2005 est disponible sous l'onglet "travaux et examens".  
(2006-01-18 13:49)

[Archives des nouvelles](#)

Sites de confiance



# Zone Cours

1-803-96 - Analyse microéconomique - Microsoft Internet Explorer

Fichier Edition Affichage Favoris Outils ?

Précédente Recherche Favoris

Adresse <http://zonecours.hec.ca/af1Coordonnee.tbp?instId=H2006-1-620645&lang=fr> OK Liens SnagIt

**HEC MONTRÉAL** | **ZoneCours**

**1-803-96 - Analyse microéconomique**  
**Hiver 2006 : M20**  
**Elgrably, Nathalie**  
**Coordonnées**

■ **Coordonnateur : Robert GAGNÉ**  
Bureau : 4.117  
Courriel : [robert.gagne@hec.ca](mailto:robert.gagne@hec.ca)  
Téléphone : 340-6435  
Groupe P01

■ **Chargé de formation : Nathalie ELGRABLY**  
Bureau : 4.159  
Courriel : [nathalie.elgrably@hec.ca](mailto:nathalie.elgrably@hec.ca)  
Téléphone : 340-6361  
Groupe M20

■ **Chargé de cours : Marie AUDET**  
Bureau : 4.153  
Courriel : [marie.audet@hec.ca](mailto:marie.audet@hec.ca)  
Téléphone : 340-6459  
Groupe N21

■ **Professeur : Jeroen ROMBOUTS**  
Bureau : 4.121  
Courriel : [jeroen.rombouts@hec.ca](mailto:jeroen.rombouts@hec.ca)  
Téléphone : 340-6466

**Menu**  
[Présentation](#)  
[Coordonnées](#)  
[Matériel pédagogique](#)  
[Travaux et examens](#)  
[Séances](#)

[Documents imprimables](#)

**Nouvelles - Cours**  
TP 3: Le TP 3 sera consacré à la correction de l'examen intra. Cette correction est disponible sous l'onglet "travaux et examens".  
(2006-03-02 08:23)  
DATES ET SALLES DES TP: Les horaires des travaux pratiques sont disponibles sous l'onglet "travaux et examens".  
(2006-01-16 07:38)  
Le solutionnaire de l'examen final de l'automne 2005 est disponible sous l'onglet "travaux et examens".  
(2006-01-18 13:49)  
[Archives des nouvelles](#)

Sites de confiance

# Zone Cours

1-803-96 - Analyse microéconomique - Microsoft Internet Explorer

Fichier Edition Affichage Favoris Outils ?

Précédente Recherche Favoris

Adresse <http://zonecours.hec.ca/af1Materiel.txp?instId=H2006-1-620645&lang=fr> OK Liens SnagIt

HEC MONTRÉAL | ZoneCours

1-803-96 - Analyse microéconomique  
Hiver 2006 : M20  
Elgrably, Nathalie

**Matériel pédagogique**

| Ressources générales | Références bibliographiques | Anciens examens

■ **Ressources générales**

- Recueil de lectures #1803S  
Matériel complémentaire qui comprend des cours schématiques et des exercices.
  - Le recueil de textes est facultatif car vous retrouverez tous les documents du recueil sur le site de ce cours.**
- Pindyck, R.S. ; Rubinfeld, D.L. *Microeconomics*, 6<sup>e</sup> édition, Macmillan, 2005.  
En réserve à la bibliothèque pour consultation.
- Eaton, B.C. ; Eaton, D.F. *Microeconomics*, 2<sup>e</sup> édition, W.H. Freeman and Co, 1991.  
En réserve à la bibliothèque pour consultation.
- Gauthier, G. ; Leroux, F. *Microéconomie*, 2<sup>e</sup> édition, G. Morin, 1988.  
En réserve à la bibliothèque pour consultation
- Solberg, E.J. *Microeconomics for Business Decisions*, D.C. Heath and Company, 1992.  
En réserve à la bibliothèque pour consultation
- François Leroux, *Micro-économie : Exercices et corrigés*, Presses de l'Université de Montréal, 1990.  
En réserve à la bibliothèque pour consultation.

■ **Références bibliographiques**

Menu

- Présentation
- Coordonnées
- Matériel pédagogique
  - Travaux et examens
  - Séances

Documents imprimables

**Nouvelles - Cours**

TP 3: Le TP 3 sera consacré à la correction de l'examen intra. Cette correction est disponible sous l'onglet "travaux et examens".  
(2006-03-02 08:23)

DATES ET SALLES DES TP: Les horaires des travaux pratiques sont disponibles sous l'onglet "travaux et examens".  
(2006-01-16 07:38)

Le solutionnaire de l'examen final de l'automne 2005 est disponible sous l'onglet "travaux et examens".  
(2006-01-18 13:49)

[Archives des nouvelles](#)

Sites de confiance

# Zone Cours

1-803-96 - Analyse microéconomique - Microsoft Internet Explorer

Fichier Edition Affichage Favoris Outils ?

Précédente Recherche Favoris

Adresse <http://zonecours.hec.ca/af1Materiel.txp?instId=H2006-1-620645&lang=fr> OK Liens » SnagIt

(2006-01-18 13:49)

[Archives des nouvelles](#)

- Gauthier, G. ; Leroux, F. *Microéconomie*, 2<sup>e</sup> édition, G. Morin, 1988.  
En réserve à la bibliothèque pour consultation
- Solberg, E.J. *Microeconomics for Business Decisions*, D.C. Heath and Company, 1992.  
En réserve à la bibliothèque pour consultation
- François Leroux, *Micro-économie : Exercices et corrigés*, Presses de l'Université de Montréal, 1990.  
En réserve à la bibliothèque pour consultation.

■ **Références bibliographiques**

- *Microeconomics*, 4<sup>e</sup> édition adaptée pour HEC-Montréal, Analyse microéconomique, 2005.  
  
ISBN : 0-536-96498-X  
**Manuel obligatoire**  
1<sup>re</sup> partie du livre comprend les chapitres 1 et 2 de Lipsey et Ragan (L&R) et  
2<sup>e</sup> partie du livre comprend les chapitres du livre Pindyck et Rubinfeld (P&R).

■ **Anciens examens**

- Examen intra (Automne 2005)
  - [Intra et solution \(A-2005\)](#)
- Examen final (Automne 2005)
  - [Final \(A-2005\)](#)
- [Intras et Solutionnaires \(doc\)](#)  
2004-2005
- [Finaux et Solutionnaires \(doc\)](#)  
2004-2005

Dernière mise à jour : 2006-01-05 09:16  
Institut d'économie appliquée  
Nathalie Elgrably © HEC Montréal, 2006. Tous droits réservés.

Teximus

Sites de confiance

# Zone Cours

1-803-96 - Analyse microéconomique - Microsoft Internet Explorer

Fichier Edition Affichage Favoris Outils ?

Précédente Recherche Favoris

Adresse <http://zonecours.hec.ca/af1Evaluation.txp?instId=H2006-1-620645&lang=fr> OK Liens SnagIt

HEC MONTRÉAL | ZoneCours

1-803-96 - Analyse microéconomique  
Hiver 2006 : M20  
Elgrably, Nathalie

Travaux et examens

- Examen intra (40%)
- Examen final (45%)
- 1 quiz (15%)
- Horaires de consultation du stagiaire (%)  
Bureau 4-143 (section bleue)
  - [Horaires de consultations \(H-2006\)](#)
- Dates et salles pour les TP (%)  
Voir à la page 4 du document (pdf)
  - [Horaires des TP](#)
- TP 3: correction de l'intra (%)
  - [Intra H-2006 et solutions](#)
- Solutionnaire de l'examen final (Automne 2005) (%)
  - [Solutionnaire final \(A-2005\)](#)

Dernière mise à jour : 2006-01-05 09:16  
Institut d'économie appliquée  
Nathalie Elgrably © HEC Montréal, 2006. Tous droits réservés.

Menu

- [Présentation](#)
- [Coordonnées](#)
- [Matériel pédagogique](#)
- [Travaux et examens](#)
- [Séances](#)

Documents imprimables

Nouvelles - Cours

TP 3: Le TP 3 sera consacré à la correction de l'examen intra. Cette correction est disponible sous l'onglet "travaux et examens".  
(2006-03-02 08:23)

DATES ET SALLES DES TP: Les horaires des travaux pratiques sont disponibles sous l'onglet "travaux et examens".  
(2006-01-16 07:38)

Le solutionnaire de l'examen final de l'automne 2005 est disponible sous l'onglet "travaux et examens".  
(2006-01-18 13:49)

[Archives des nouvelles](#)

Teximus

Sites de confiance

# Zone Cours

1-803-96 - Analyse microéconomique - Microsoft Internet Explorer

Fichier Edition Affichage Favoris Outils ?

Précédente Recherche Favoris

Adresse <http://zonecours.hec.ca/af1CodexListe.txp?instId=H2006-1-620645&lang=fr> OK Liens SnagIt

HEC MONTRÉAL | ZoneCours

1-803-96 - Analyse microéconomique  
Hiver 2006 : M20  
Elgrably, Nathalie

Documents imprimables

- Plan de cours imprimable**  
Coordonnées | Présentation | Évaluation | Matériel pédagogique | Séances
- Liste des exercices**  
Énoncés | Solutions
- Liste des références**  
Références bibliographiques | Lectures

Dernière mise à jour : 2006-01-05 09:16  
Institut d'économie appliquée  
Nathalie Elgrably © HEC Montréal, 2006. Tous droits réservés.

Teximus

Menu

- [Présentation](#)
- [Coordonnées](#)
- [Matériel pédagogique](#)
- [Travaux et examens](#)
- [Séances](#)

Documents imprimables

Nouvelles - Cours

TP 3: Le TP 3 sera consacré à la correction de l'examen intra. Cette correction est disponible sous l'onglet "travaux et examens".  
(2006-03-02 08:23)

DATES ET SALLES DES TP: Les horaires des travaux pratiques sont disponibles sous l'onglet "travaux et examens".  
(2006-01-16 07:38)

Le solutionnaire de l'examen final de l'automne 2005 est disponible sous l'onglet "travaux et examens".  
(2006-01-18 13:49)

[Archives des nouvelles](#)

<http://zonecours.hec.ca/af1CodexImp.txp?instId=H2006-1-620645&lang=fr> Sites de confiance

# Zone Cours

1-803-96 - Analyse microéconomique - Microsoft Internet Explorer

Fichier Edition Affichage Favoris Outils ?

Précédente Recherche Favoris

Adresse <http://zonecours.hec.ca/af1CodexImp.bxp?instId=H2006-1-620645&lang=fr> OK Liens SnagIt

HEC MONTRÉAL Zone Cours

1-803-96 - Analyse microéconomique  
Hiver 2006 : M20  
Elgrably, Nathalie

■ Présentation

■ Objectifs

Ce cours est une introduction aux fondements logiques du comportement des consommateurs, des producteurs, ainsi qu'à l'étude du rôle des prix et du marché comme mécanisme d'allocation des ressources. Comme vous le constaterez rapidement, la microéconomie offre une façon originale d'analyser comment les agents économiques (consommateurs, producteurs, travailleurs ou investisseurs) font leurs choix et s'échangent biens et services. Une fois maîtrisée, cette approche, surtout basée sur la compréhension et l'analyse (plutôt que sur des recettes ou des trucs à appliquer), vous sera bien utile non seulement pour comprendre votre environnement économique, mais aussi pour mieux remplir les différentes fonctions d'un gestionnaire.

■ Divers

**L'économie dans l'actualité**

Afin de favoriser la compréhension et l'application de la grille d'analyse économique aux questions relatives à la gestion et à l'environnement des entreprises, les étudiants sont encouragés à lire les articles de journaux de nature économique.

À cet égard, vous trouverez dans le Recueil de lectures et sur le site <http://zonecours.hec.ca> une série d'illustrations et d'articles de journaux accompagnés de questions touchant à chacun des thèmes du cours. Les réponses à certains de ces articles sont disponibles sur une base interactive, via le site. Ces articles et illustrations seront discutés en classe et visent à faire le lien entre les concepts vus en classe et les questions d'actualité.

**Plan de cours par thèmes**

0. Introduction
1. Les concepts de demande et d'offre
2. Les choix du consommateur et la demande
3. Analyse économique de la production et des coûts
4. Le modèle de la concurrence
5. Le modèle du monopole
6. Autres modèles de marché

Terminé Sites de confiance

# Zone Cours

1-803-96 - Analyse microéconomique - Microsoft Internet Explorer

File Edit View Favorites Tools ?

Précédente Recherche Favoris OK Liens SnagIt

Adresse <http://zonecours.hec.ca/af1CodexRef.txp?instId=H2006-1-620645&lang=fr>

---

**HEC MONTRÉAL** | **Zone Cours**

---

**1-803-96 - Analyse microéconomique**  
**Hiver 2006 : M20**  
**Elgrably, Nathalie**

**Liste des références bibliographiques**

---

- *Microeconomics*, 4<sup>e</sup> édition adaptée pour HEC-Montréal, Analyse microéconomique, 2005.  
*ISBN : 0-536-96498-X*  
**Manuel obligatoire**  
1<sup>re</sup> partie du livre comprend les chapitres 1 et 2 de Lipsey et Ragan (L&R) et  
2<sup>e</sup> partie du livre comprend les chapitres du livre Pindyck et Rubinfeld (P&R).

■ **Lectures**

■ **Seance 1**

- *Microeconomics*, 4<sup>e</sup> édition adaptée pour HEC-Montréal, Analyse microéconomique, 2005.  
*ISBN : 0-536-96498-X*
  - Chap.1: Economic Issues and Concepts (L&R)
  - Chap.2: How Economists Work (L&R)
  - Sections 1.1, 1.2, 1.4, 2.1 et 2.2 (P&R)

■ **Seance 2**

- *Microeconomics*, 4<sup>e</sup> édition adaptée pour HEC-Montréal, Analyse microéconomique, 2005.  
*ISBN : 0-536-96498-X*

Terminé Sites de confiance

# Agenda

Agenda de robert-louis milin - Lundi 27 mars 2006 - Dimanche 2 avril 2006 Semaine 13 - Microsoft Internet Explorer

Echier Edition Affichage Favoris Outils ?

Précédente Recherche Favoris

Adresse <http://agenda.hec.ca/ocas-bin/ocas.fcgi?sub=web&web=calendar&view=week&date=2006/3/27> OK Liens SnagIt

**HEC MONTRÉAL** | **Agenda Web** ?

Mars 2006

Lu	Ma	Me	Je	Ve	Sa	Di
27	28	1	2	3	4	5
6	7	8	9	10	11	12
13	14	15	16	17	18	19
20	21	22	23	24	25	26
27	28	29	30	31	1	2

Page hebdomadaire

Agenda de robert-louis milin

Lundi 27 mars 2006 - Dimanche 2 avril 2006 Semaine 13

Liste hebdomadaire

Page à imprimer

30 min	Lu 27	Ma 28	Me 29	Je 30	Ve 31
08:00 AM (+)		(+)	(+)	(+)	(+)
09:00 AM (+)		1-901-96 08:30 AM-11:15 AM	1-404-96 08:30 AM-11:15 AM	(+)	1-407-00 08:30 AM-11:15 AM
10:00 AM (+)				(+)	
11:00 AM (+)				(+)	
12:00 PM 1-803-96 12:00 PM-01:15 PM	(+)	(+)	(+)	1-803-96 12:00 PM-01:15 PM	(+)
01:00 PM 1-613-96 01:30 PM-02:45 PM	(+)	(+)	(+)	1-612-96 01:30 PM-02:45 PM	(+)
02:00 PM	(+)	(+)	(+)		(+)
03:00 PM (+)	(+)	(+)	(+)	(+)	(+)
04:00 PM (+)	(+)	(+)	(+)	(+)	(+)
05:00 PM (+)	(+)	(+)	(+)	(+)	(+)

Sites de confiance



# Future

---

- On-line Payment
- Replace Paper Forms by Electronic Forms
- On-line Address Change
- On-line Admission Answer

# Questions?

---